Zawias ze stali nierdzewnej do szkła bramy

Model No .: G-G1 (blacha mnietal szkło do szkła)
Model No .: G-R1 (szkło metalowe blachys do okrągłego postu zawiasu)
Model No .: G-W1 (blacha mnietal szkło sqaure post / ściany zawias)
materiał: stal nierdzewna 316L
Wykończenie: wysoki połysk or satyna polerowany
dla grubości szkła: 8-10mm

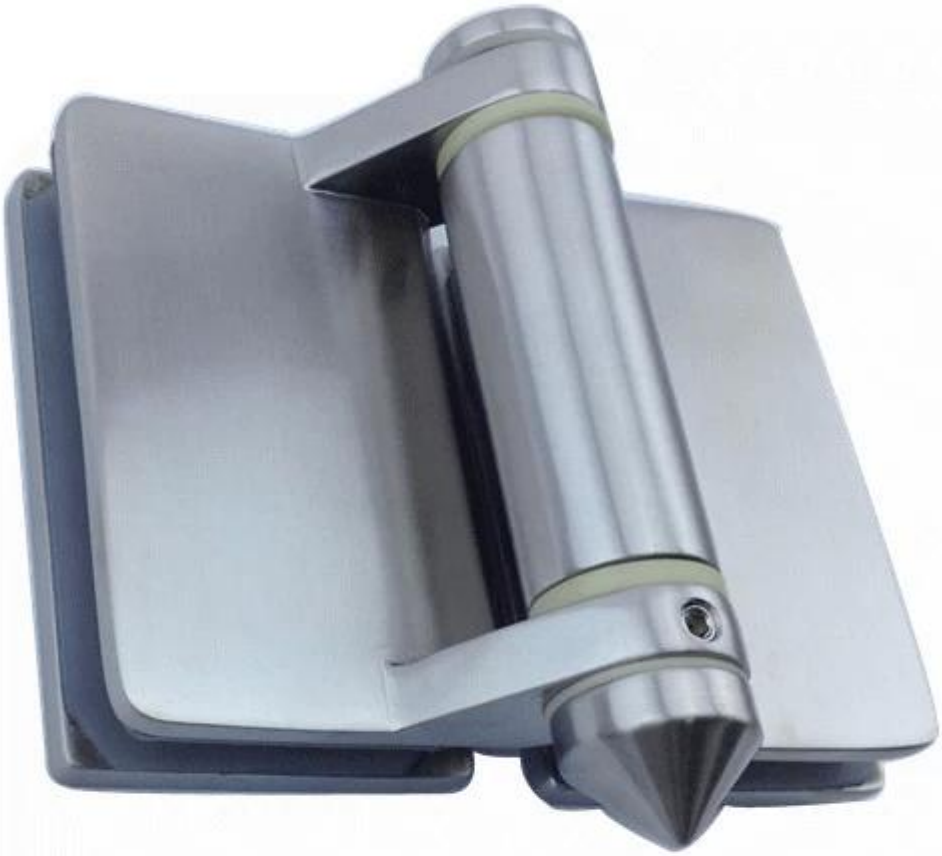

G-G2

G-R2

Model No .: G-G2 (odlewania szkła do szkła zawiasu)
Model No .: G-R1 (odlewania do szkła okrągłego postu zawiasu)
Model No .: G-W2 (odlewanie szkło placu Pocztowym / ściany zawias)
Materiał: stal nierdzewna 316
Wykończenie: wysoki połysk lub mat polerowana
dla Grubość szkła bramy: 8mm

Jeśli masz jakiekolwiek zainteresowanie naszymi produktami, prosimy przejść na naszą stronę internetową, a pomożemy Ci znaleźć produkty, których potrzebujesz. lub skontaktuj się z nami aby uzyskać zalecenia.

Adres e-mail: sales03 @ uruchomienie-china.cn