

**Shenzhen lançamento fabrica velocidade de alta qualidadeajustável304 Dobradiça de chuveiro de vidro de banheiro de aço inoxidável.**

**I. SPECS. Para o chuveiro de vidro.**

Tipo	Porta e janelas dobradiças
Lugar de origem	Guangdong, China (Mainland)
Marca	Kebil.
Número do modelo	B90.
Nome do Produto	Vidro de 90 graus para parede de parede dobradiça
Material	SS304, SS316; alumínio
Terminar	PSS SSS CP BN
Tamanho	90 * 90mm.
Espessura de vidro	8-12 mm de vidro temperado
Consequência	45kgs / par
Fuction.	vidro para parede, vidro para vidro
Incluir	Fácil de instalar e durável, seguro
Inscrição	Casa de banho, escritório, hotel, casa

**li.FotosdevidrobanhodobradiçaB90-**

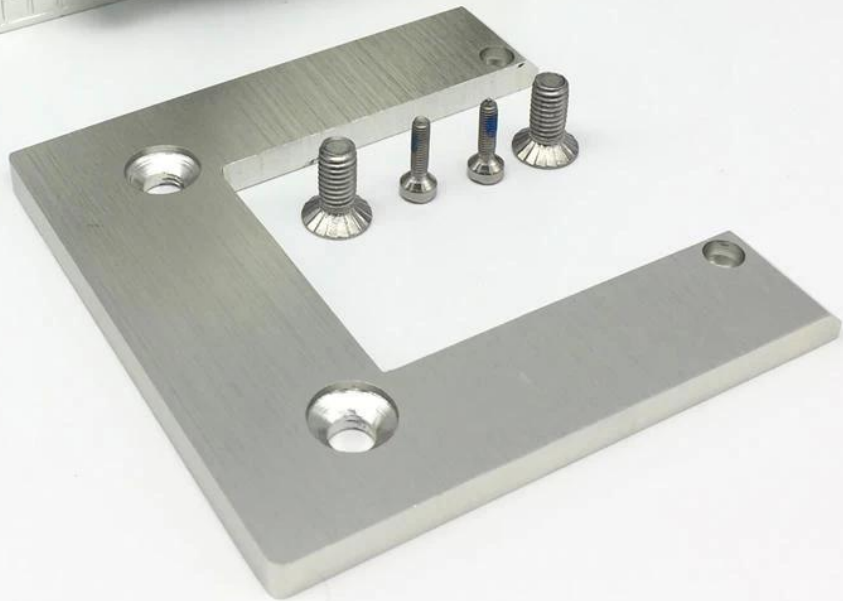
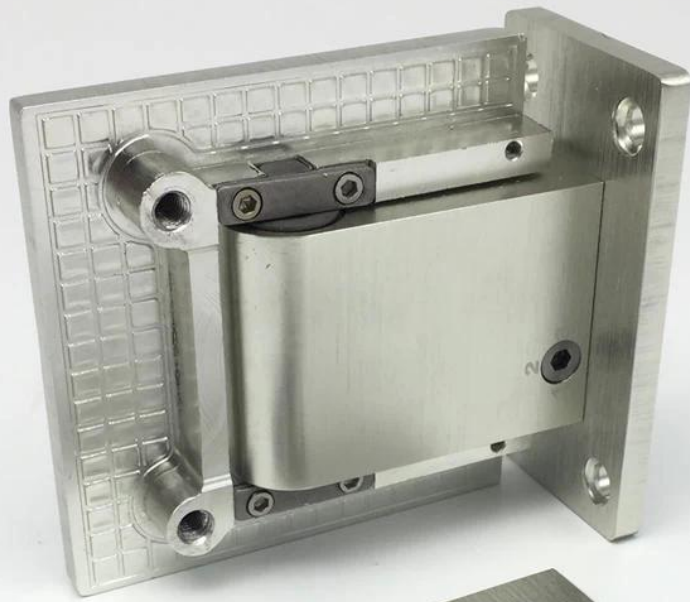





**Dobradiça de 280 graus de vidro B180**



## Instruções de instalação:

**HINGE PARTS**

**STEP 1 - LINE UP THE MAIN BODY OF THE HINGE ALONG THE DESIGNATED SLOT OF THE ACRYLIC DOOR**

**NOTE: REFER TO THE PICTURE BELOW AFTER THE DOOR IS INSTALLED.**  
**THE ADJUSTMENT TO THE CLOSING SPEED WILL ALREADY BE SET, NO NEED TO ADJUST**

**MAIN BODY CONFIGURATION**

**TOP HALF CONFIGURATION**

**STEP 2 - SANDWICH THE ACRYLIC WITH THE TOP HALF OF THE HINGE, ALIGNING WITH THE MAIN BODY**

**MAKE SURE THE SCREW HEADS FACE INSIDE THE ROOM WHEN ATTACHING THE DOOR.**

**STEP 3 - INSERT THE BOLTS AND TIGHTEN WITH A 4mm HEX KEY**

## Fotos do projeto:









# 检测报告

编号: SDHL1711024329FT

日期: 2017-11-29

页码: 第 2 页共 3 页

## 检测和结果

**检测依据:**

按照客户要求的玻璃夹测试。

**常规测试条件:**

下述的检测程序是在 15°C 至 25°C 湿度为 50%±5 RH 的实验室环境下进行的。在检测前, 检测样品在此实验室环境下保持了至少 24 小时。

详细完整的检测程序在相关的参考标准中可以查阅到, 在此仅作概括。

**样品数量:** 1 对 (样品 1)。如果想了解更多的样品信息和图片, 请查看下述的样品信息页。

检测项目和要求	检测结果
<p><b>玻璃夹疲劳测试</b> 将两个玻璃夹安装到耐久性测试机的测试门上。将门完全打开, 然后关闭门, 按客户要求的执行此循环测试 (来回运动) 共 50000 个循环。测试中玻璃夹打开限位装置不得受到额外压迫。测试速率为每分钟 10±5 次, 因测试门/玻璃夹自身的控制机械结构限制的除外 (此时, 依据玻璃夹的实际情况选择合适的速率)。测试后, 玻璃夹和其零部件应无损坏和功能丧失。</p>	符合

**备注:**

1. 测试门的尺寸是 590 毫米 高 × 325 毫米 宽 × 27 毫米 厚, 其重量为 50 千克;
2. 循环次数为 50000 和总承重 50 千克由客户指定;
3. 本报告是编号为 SDHL1711024329FT 英文检测报告的中文译本, 如有歧义, 以英文版本为准;
4. 样品信息和图片请看下页。

**Por favor entre em contato conosco como abaixo:**

**véspera**

sales03@launch-china.cn.

HP / WhatsApp / Wechat: +8613686807796