braçadeiras de vidro de canto de 90 graus entre painéis de vidro usado no canto

-Recursos para abraçadeiras de aço inoxidável grau 90 canto vidro entre os painéis de vidro

-90 graus, usado na esquina entre as 2 painéis de vidro
-feito moldando precison
-316 aço inoxidável
-revestimento escovado

-Fotos para sbraçadeiras de vidro de canto de 90 graus como abaixo

Vista traseira. da braçadeira de vidro de aço inoxidável de 90 graus

Vista inferior. da braçadeira de vidro de aço inoxidável de 90 graus

Vista lateral. da braçadeira de vidro de aço inoxidável de 90 graus

-Dimensões para braçadeira de vidro de aço inoxidável para 12-15mm de vidro 90 graus

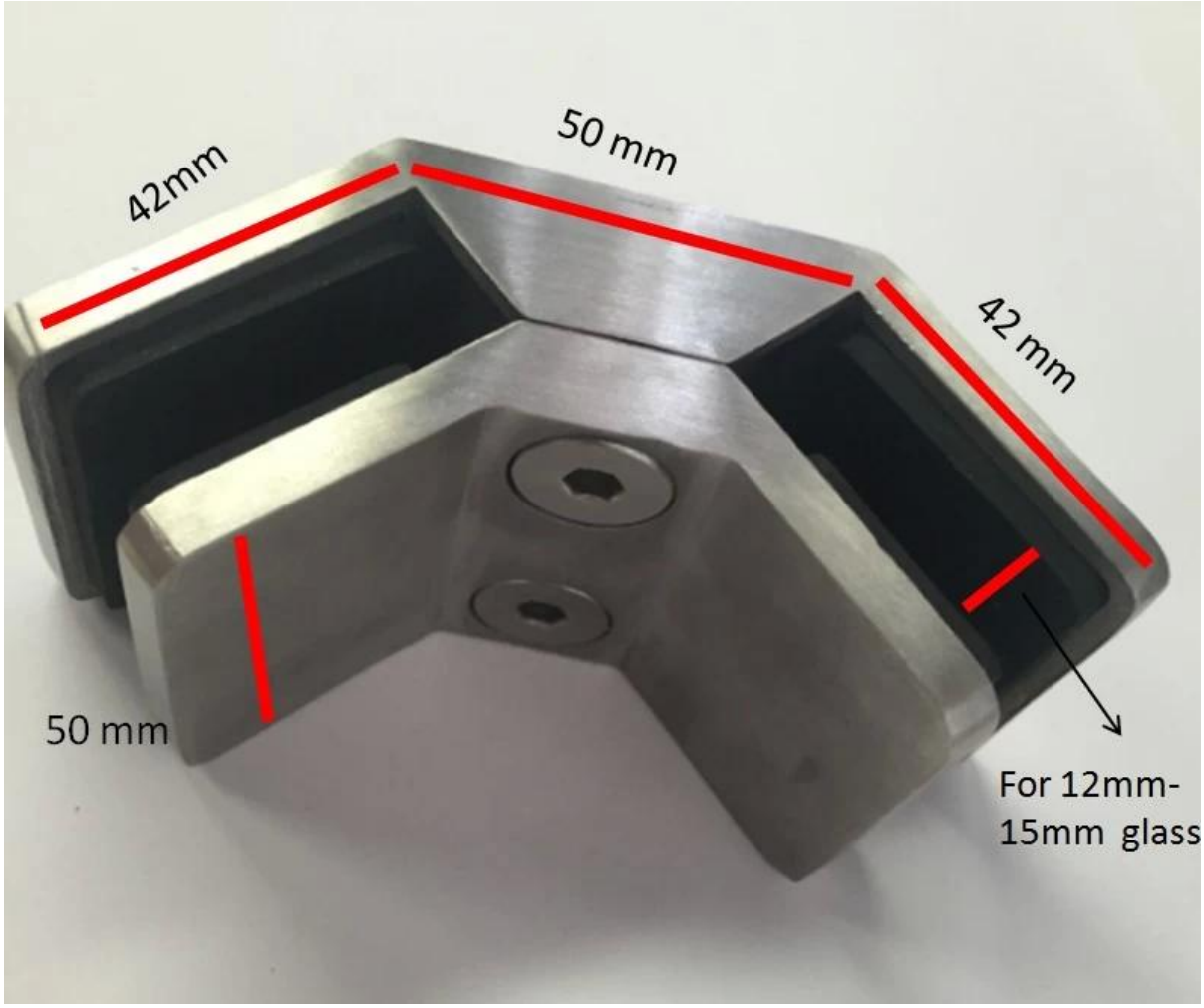

Mais fotos de grampos de vidro de canto de 90 graus

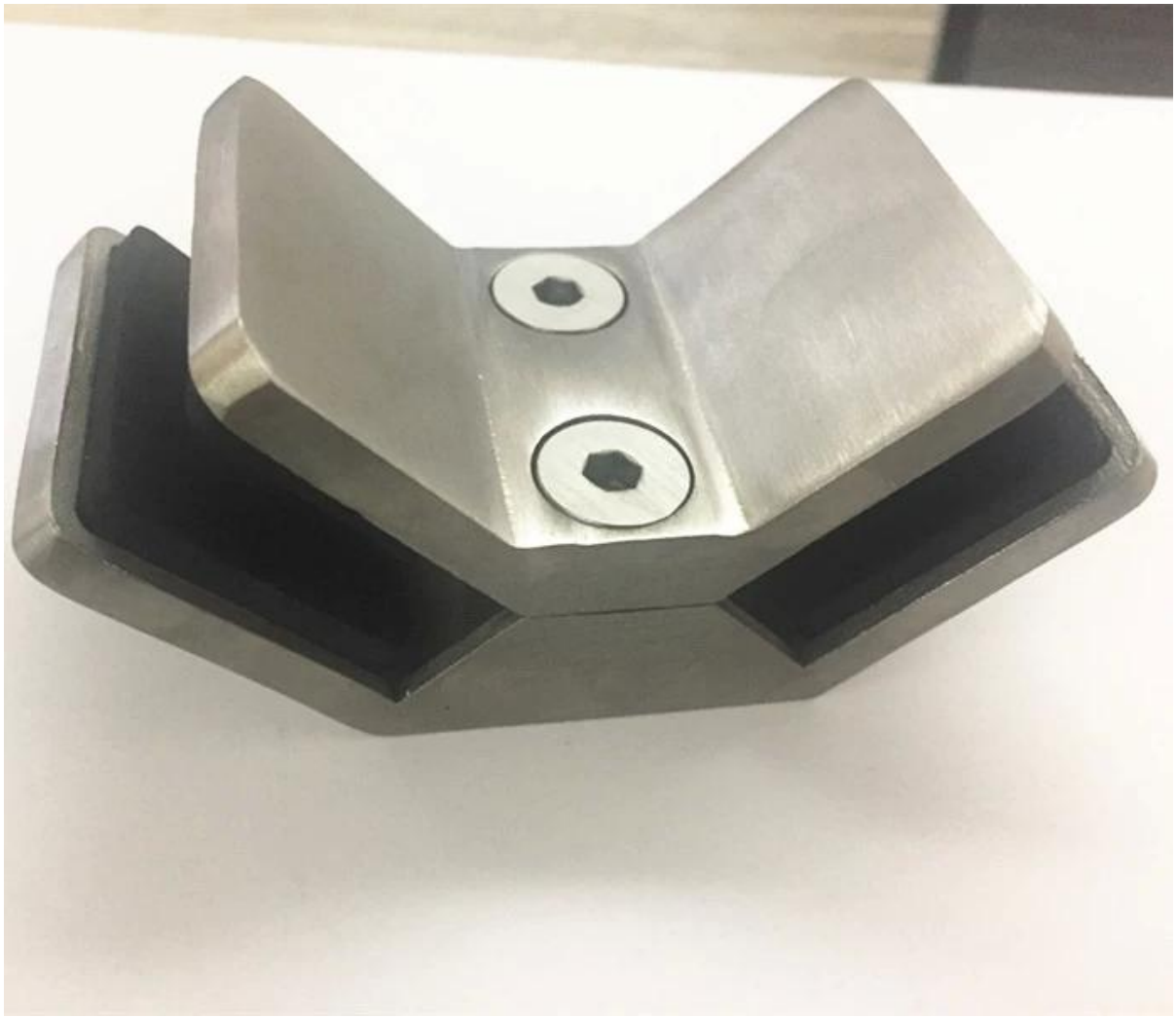

Sinta-se livre para contatar-nos para orçamento!