

## Adaptadores de suporte para grade de escada sem moldura ou vedação de vidro para varanda

produtos nome	Adaptadores de suporte para grade de escada sem moldura ou vedação de vidro para varanda
Modelo número	SF-50G
Material	Aço inoxidável 316
Tratamento da superfície	Cetim escovado ou polido espelho
Dimensão	Diâmetro 50 * 12 (mm) cap, 50 * 40 (mm) corpo.
Dimensão da placa de base	211 * 50 * 12 (mm)
Para espessura de vidro	15mm
MOQ	10 peças

### Mostra de produtos:

Impulso de vidro resistente polido espelho polido





**Adaptador de suporte de vidro resistente para uso com grade de painel de vidro de 15 mm de espessura**





**Desenho técnico:**

**Specs. For SS 2-ble Buttons Attachment  
System 50mm (w) by 8" (h)**

- stainless steel 316 , polished
- Dimensions as per drawing

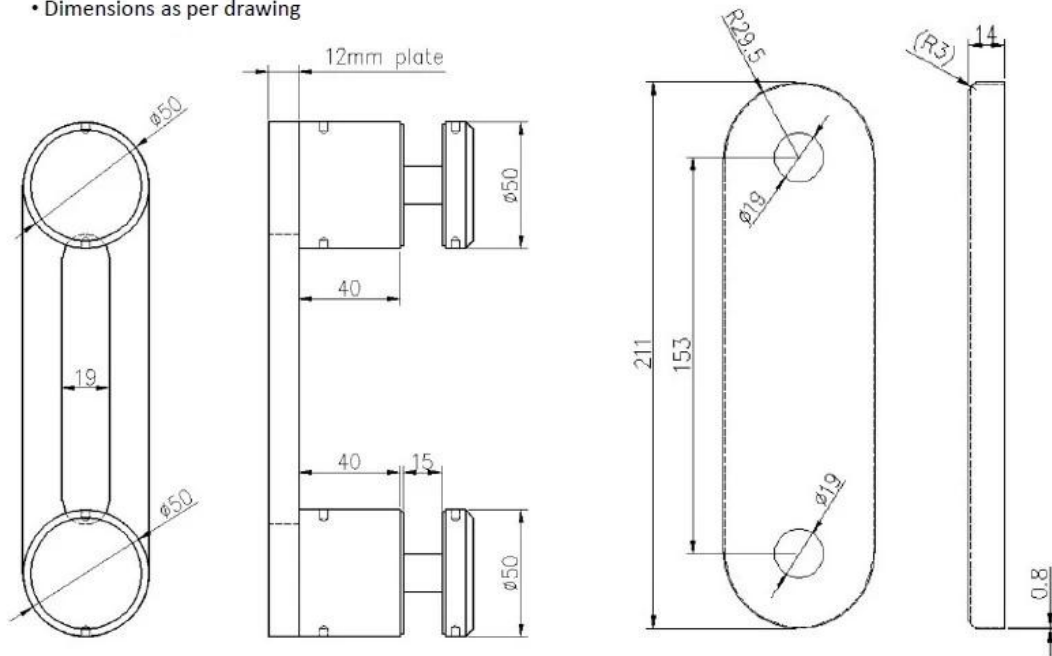

**Fotos do projeto:**

Adaptadores de suporte para grade de escada sem moldura ou vedação de vidro para varanda

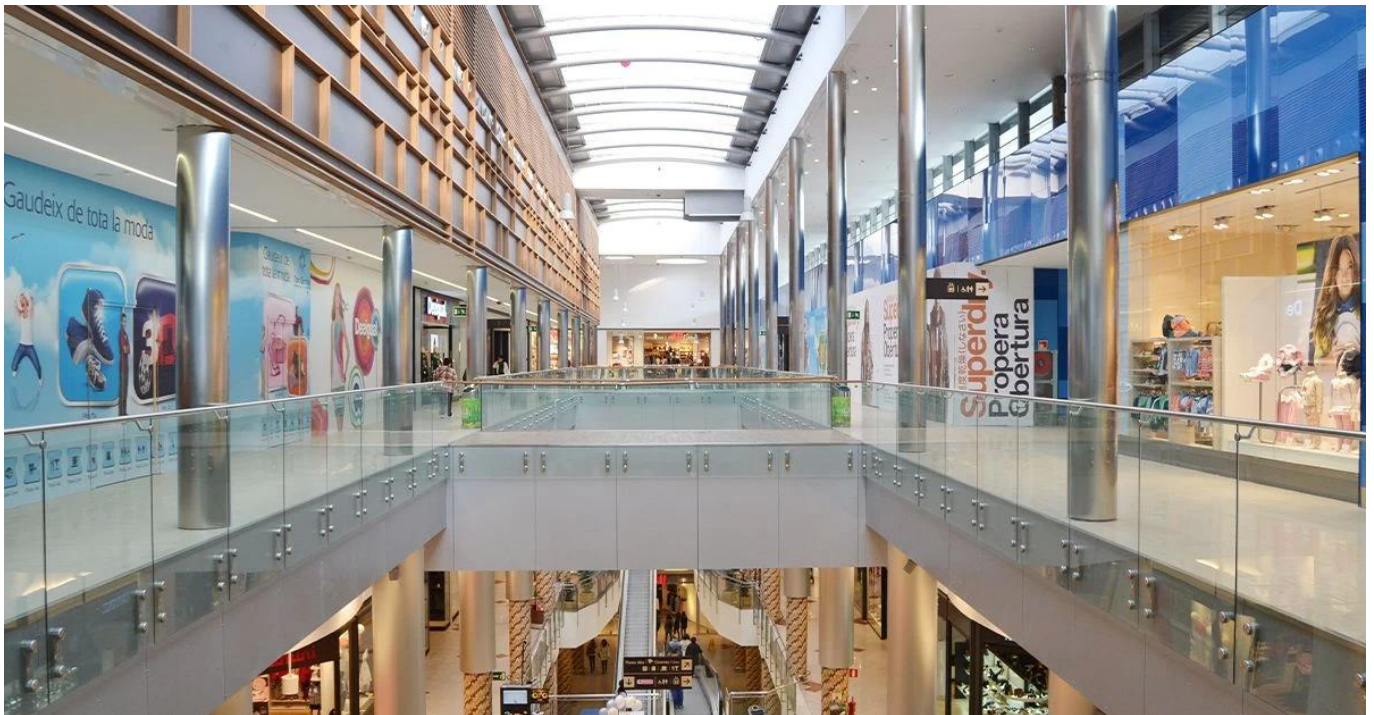



**Contate-nos agora para mais informações!**

**Email: [sales03@launch-china.cn](mailto:sales03@launch-china.cn)**

**HP / WhatsApp / WeChat: +8613686807796**