

Spigot de hardware de trilhos de vidro Fabricante, Spigot de vidro perfurado de núcleo

Descrição do Produto

| | |
|-------------------------|---|
| Produto Mamim | Fabricante de espessura de ferragens de vidro, espirais de vidro perfurado |
| Material | Aço inoxidável 316 / duplex 2205 |
| Terminar | Espelho polido / cetim escovado |
| Para Glass Thickness | 8-13mm |
| Altura | 285mm (fixação de 90mm no chão) |
| Tamanho da base redonda | Diâmetro 100mm |
| Peso líquido | 1.229kg / peça |
| Método de fabricação | Casting (alta qualidade) |
| Detalhes da embalagem | 1) Uma peça em uma bolsa de bolha, em seguida, em uma caixa branca 2) 12 peças em cartão de cartão de 365x330x230mm 3) Embalagem como requisitos do cliente |
| Aplicação | Cerca de piscina, balaustrada de vidro, deck sem moldura trilhos de vidro, escadas corrimão desenhado |
| Certificação | sim. MEet Austrália e Nova Zelândia padrões |
| Sampla | acessível |
| Monte | Montagem no chão, broca de núcleo montagem |
| MOQ | Ilimitado. Você pode encomendar conforme seu trabalho requerimento. |
| OEM & ODM Serviço | acessível |

Chavão de vidro perfurado Destails

1) Desenho técnico do espelho de vidro perfurado no núcleo

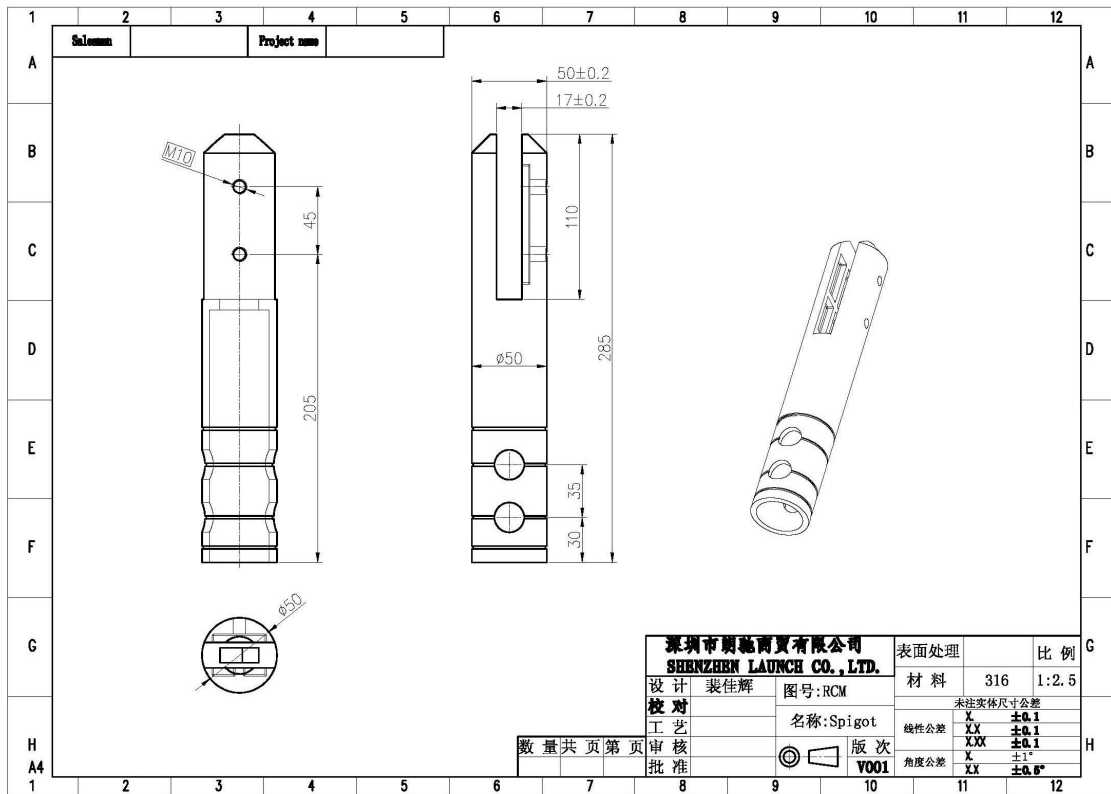

2) Imagens de espigão de vidro de broca de núcleo







3) fábrica de espirais de vidro



Embalagem de Segurança de Spigot de Vidro

1. Uma peça em uma bolsa de bolha, em seguida, em uma caixa branca.
12 peças em cartão de papelão 365x330x230mm.
2. Embalagem como requisitos dos clientes.



Projetos do núcleo de perfuração de vidro perfurado





Perguntas frequentes

1. Você é fábrica?

Sim, somos fábrica.

2. Dom você oferece amostras gratuitas?

Sim, oferecemos amostras gratuitas, mas os clientes precisam pagar taxas expressas.

3. Que materiais você tem?

Temos o material de aço inoxidável 304, 316, 316L e Duplex 2205.

4. Qual é o seu MOQ?

MOQ de pedido necessário é de 1 pc.

5. Que tipo de pagamento você aceita?

Aceitamos o pagamento de T / T, LC, PayPal, West Union, etc.

6. Qual é o seu termo de pagamento?

Nosso termo de pagamento é T / T (100% ou 30/70) ou L / C à vista.

7. Qual é o seu tempo de entrega?

Nosso tempo de entrega é de 5 dias a 30 dias com base na sua quantidade.

8. Do você oferece OEM & Serviço ODM?

Sim, oferecemos o serviço OEM & ODM.

9. Você oferece serviço pós-venda?

Sim, oferecemos serviço pós-venda. Qualquer queixa para ordens será tratada no prazo de 12 horas.

Contato

Qualquer consulta ou pergunta, deixe uma mensagem. Voltarei a você o mais rápido possível!
Para qualquer consulta urgente, entre em contato conforme abaixo

-Email: sales04@launch-china.cn

-Tel: (86-755) 8603 7559

-Skype: launch_04

-Mob / whats APP: + 86-13530506265



董萍 Doris Dong

Senior Sales Representative

☎ (86) 135 3050 6265

深圳市南山区南山大道1092号亿利达大厦B区3栋5003

Room 5003, Building 3, Yilida Building, No.1092
Nanshan Road, Nanshan District, Shenzhen, China
postal code 518054

☎ (86-755) 8603 7559

☎ (86-755) 8637 2611

✉ sales04@launch-china.cn

🌐 www.launch-china.com

🌐 www.chinabalustrade.com