suporte de vidro ajustável lateral montado dos trilhos para a varanda

Especificações:
O design do suporte de vidro em aço inoxidável é muito popular para a balaustrada de vidro sem moldura para os trilhos da escada e da varanda. é muito fácil de instalar e você pode apreciar a vista livremente.
Material 1.AISI304 / 316
2. escovado e acabamento espelhado
Painel de vidro de 10-19mm
Ordem 4.welcome da amostra antes da produção em massa

product name	glass balustrade standoff
type1	glass standoff for concrete
type2	glass standoff for wood
material	SS316/304 grade
finish	brushed and mirror
glass thickness	10-19mm
application	stair,balcony and pool fence
techonology	CNC machining
net weight	about 06kg
dimension	main body:50*30mm;cap:50*10mm with M12*120 bolt
MOQ	1pc
country	China
delivery method	by air,by DHL.UPS,FedEx,by sea

Suporte isolador de trilhos de vidro ajustável de 2 "com parafusos de concreto para montagem em substrato de aço / concreto:

Suporte de corrimão de vidro ajustável de 2 "wcom madeira parafuso para montagem em substrato de madeira:

KEBIL科比奥®

:

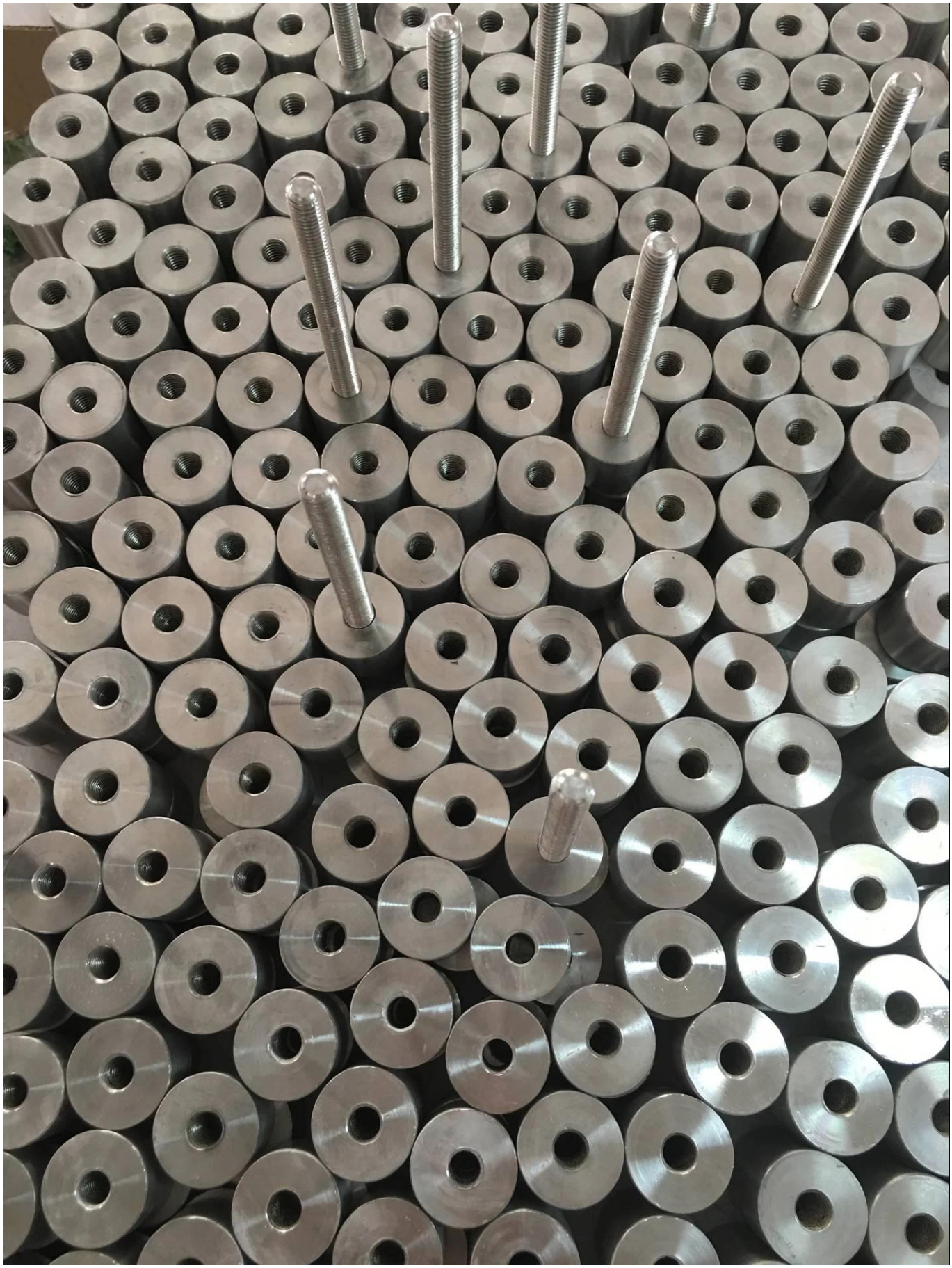

MAIS PROJETOS DE SUPORTE DE VIDRO PADRÃO:

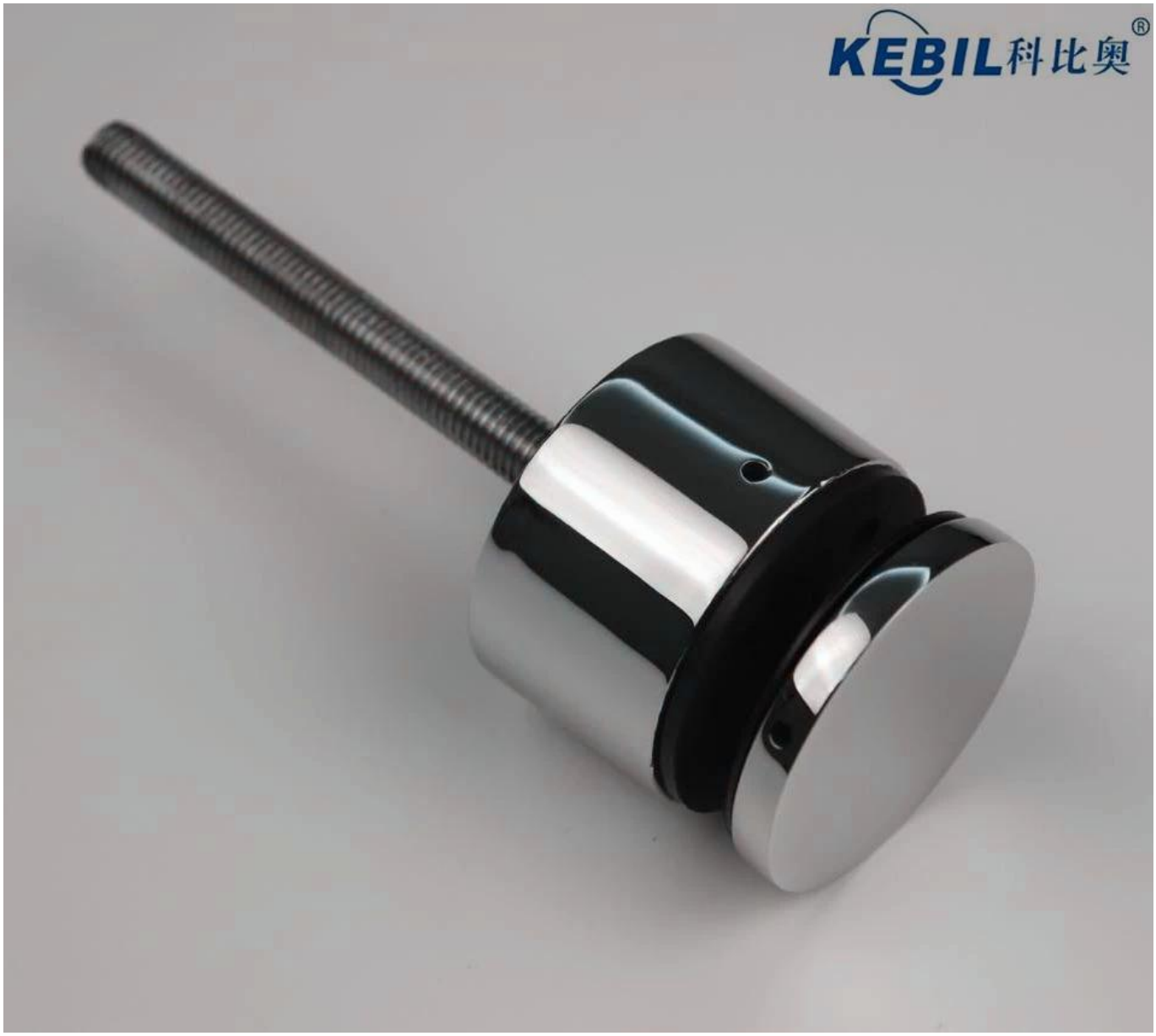
KEBIL科比奥®

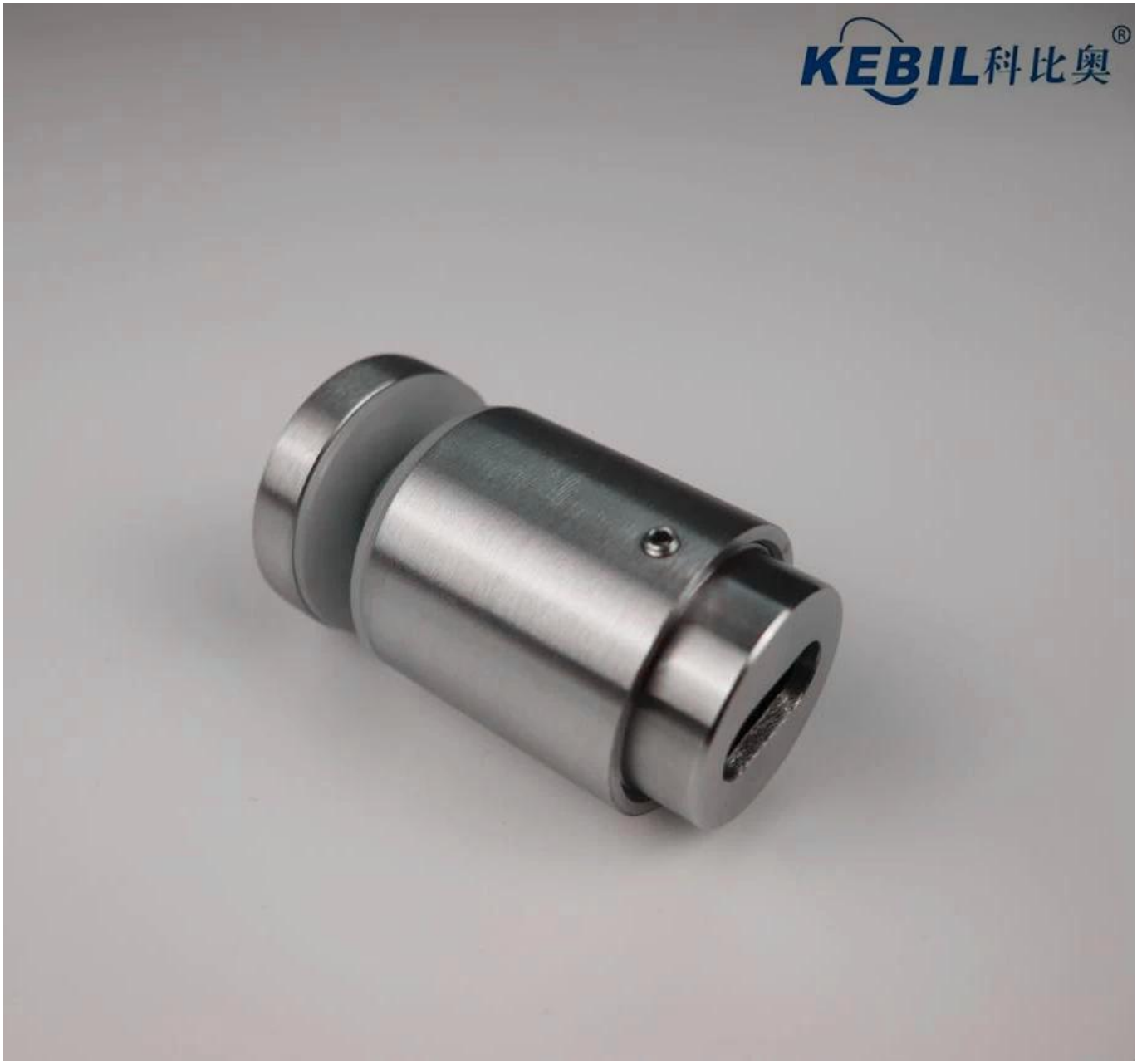
KEBIL科比奥®

KEBIL科比奥®

Entre em contato conosco agora para mais informações!
E-mail: sales03@launch-china.cn
Mob: +8615907334556