Tubo de aço soldado sem costura com acabamento dourado quadrado e redondo 304

304 304L 316L 321 310 347 2205 2507 904l tubo de aço inoxidável / tubo de aço inoxidável

Diâmetro externo - redondo	OD 0,28-1219 mm
Espessura	0,4-30 mm
Processo de produção	Recozimento Brilhante Desenhado a Frio etc.
Tipo	Sem costura, soldado
Superfície	Cetim escovado, polido em espelho ou galvanizado em dourado ou preto
Item de preço	EXW, FOB, CNF, CIF, DAP, DDP etc
Inscrição	1). Tubo exahanger de calor para desenvolvimento petroquímico, químico e oceânico 2). Fornalha industrial e tubos de aquecimento 3) .para turbina a gás e processamento procquímico4). Tubos condensadores, tubos de ácidos sulfúrico e fosfórico, tubos API 5). Construção e ornamento 6). Produção de ácido, incineração de resíduos, FGD, processamento de papel industrial etc.
Termina:	Extremidade chanfrada ou lisa, corte quadrado, sem rebarbas

Fotos do produto:

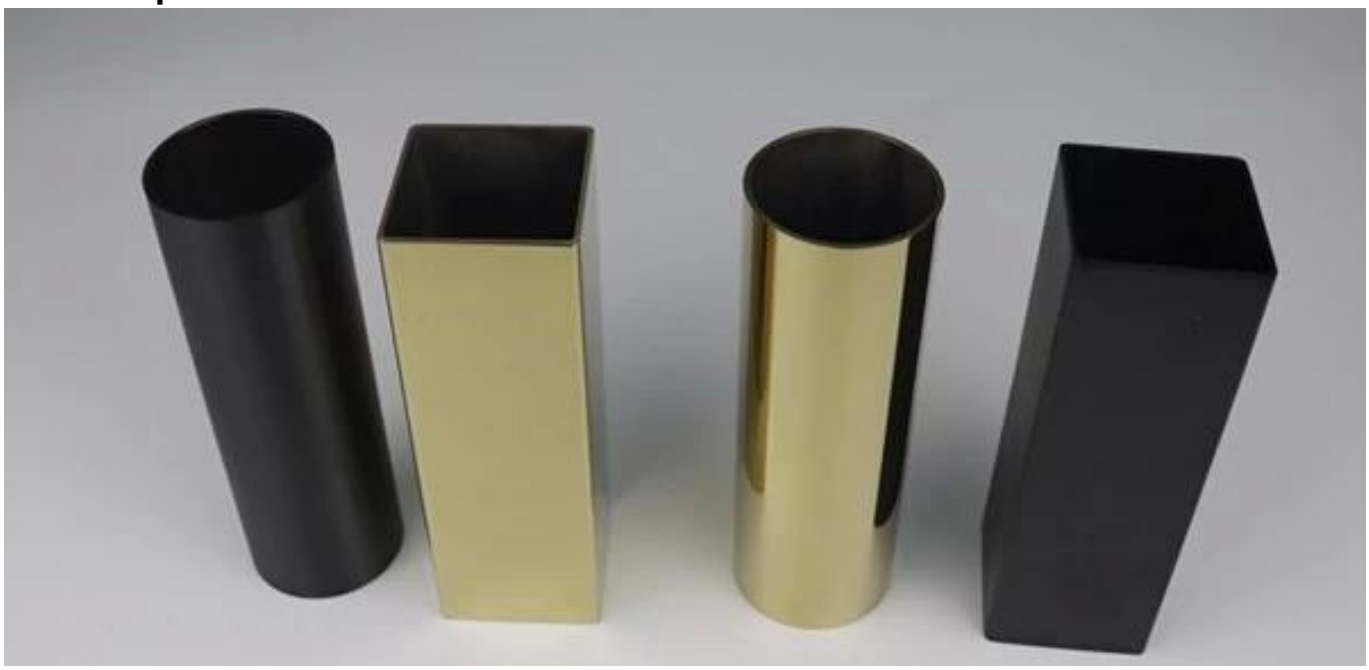

KEBIL科比奥®

integral

Fotos de produção para tubo corrimão de aço inoxidável

Embalagem:

Bem-vindo ao entrar em contato conosco para mais detalhes:

véspera
sales03@launch-china.cn
HP / WeChat / WhatsApp: +8613686807796