Balaustrada de aço inoxidável de vidro Mini Post curto sistema de trilhos de grampo de vidro

Balaustrada de aço inoxidável de vidro Mini Post curto sistema de trilhos de grampo de vidro	
Item nº	LCH-100
Tamanho base	140 x 76,50 mm para 4 orifícios
Material	Aço inoxidável 316
Terminar	Níquel escovado Chrome polido Preto fosco

Desenho técnico:

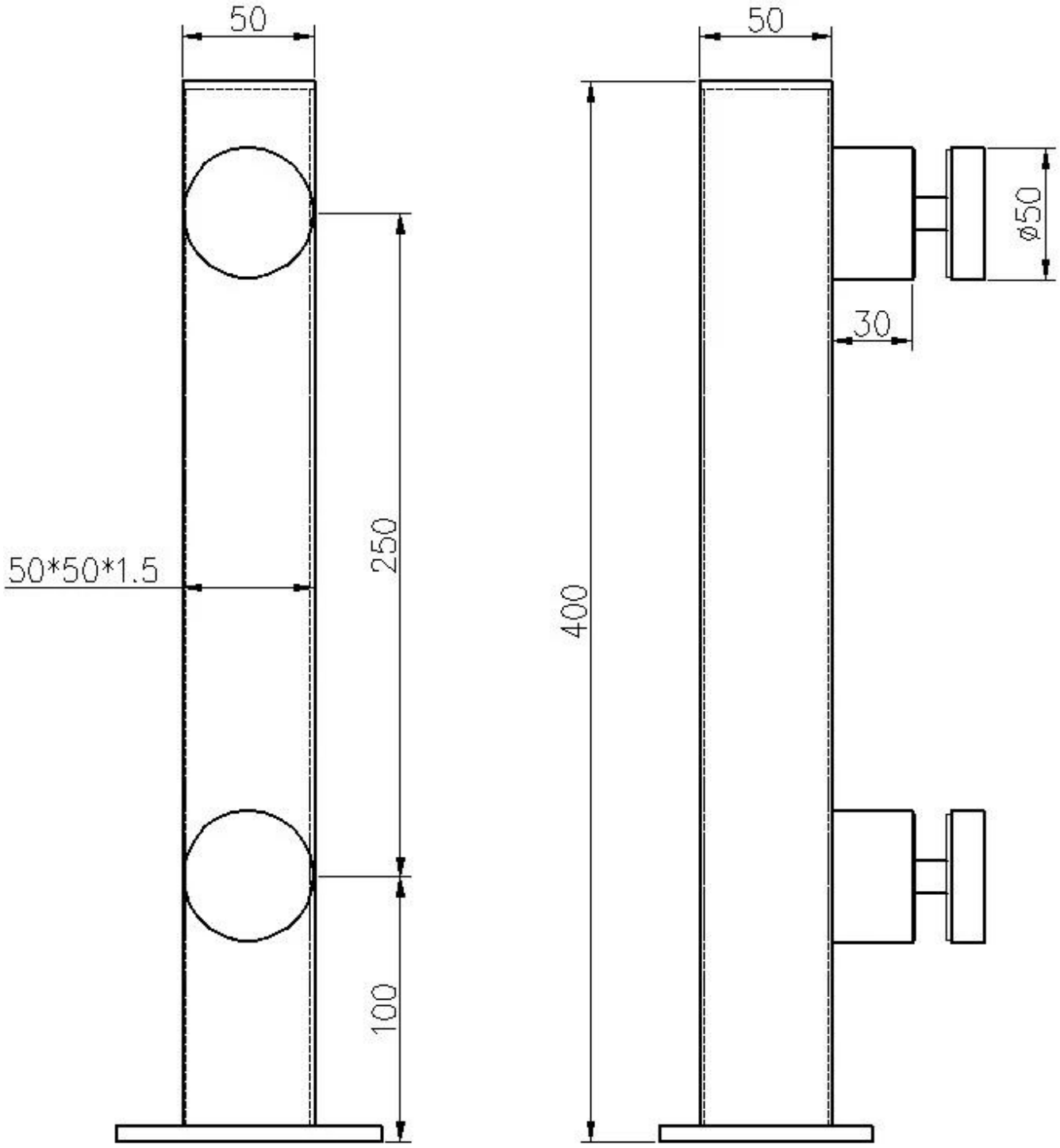

Fotos do projeto:

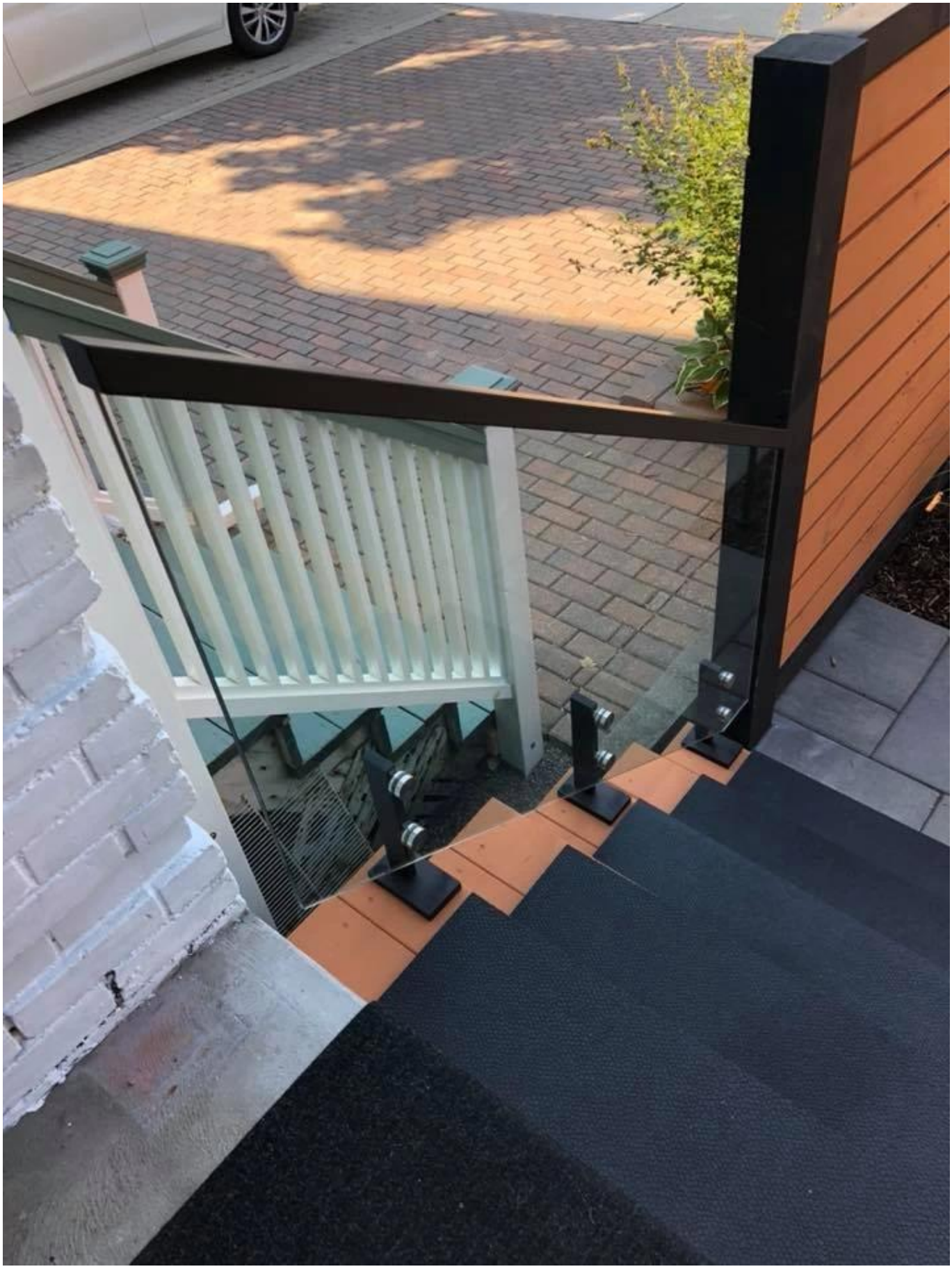

Outro tipo de rodada:

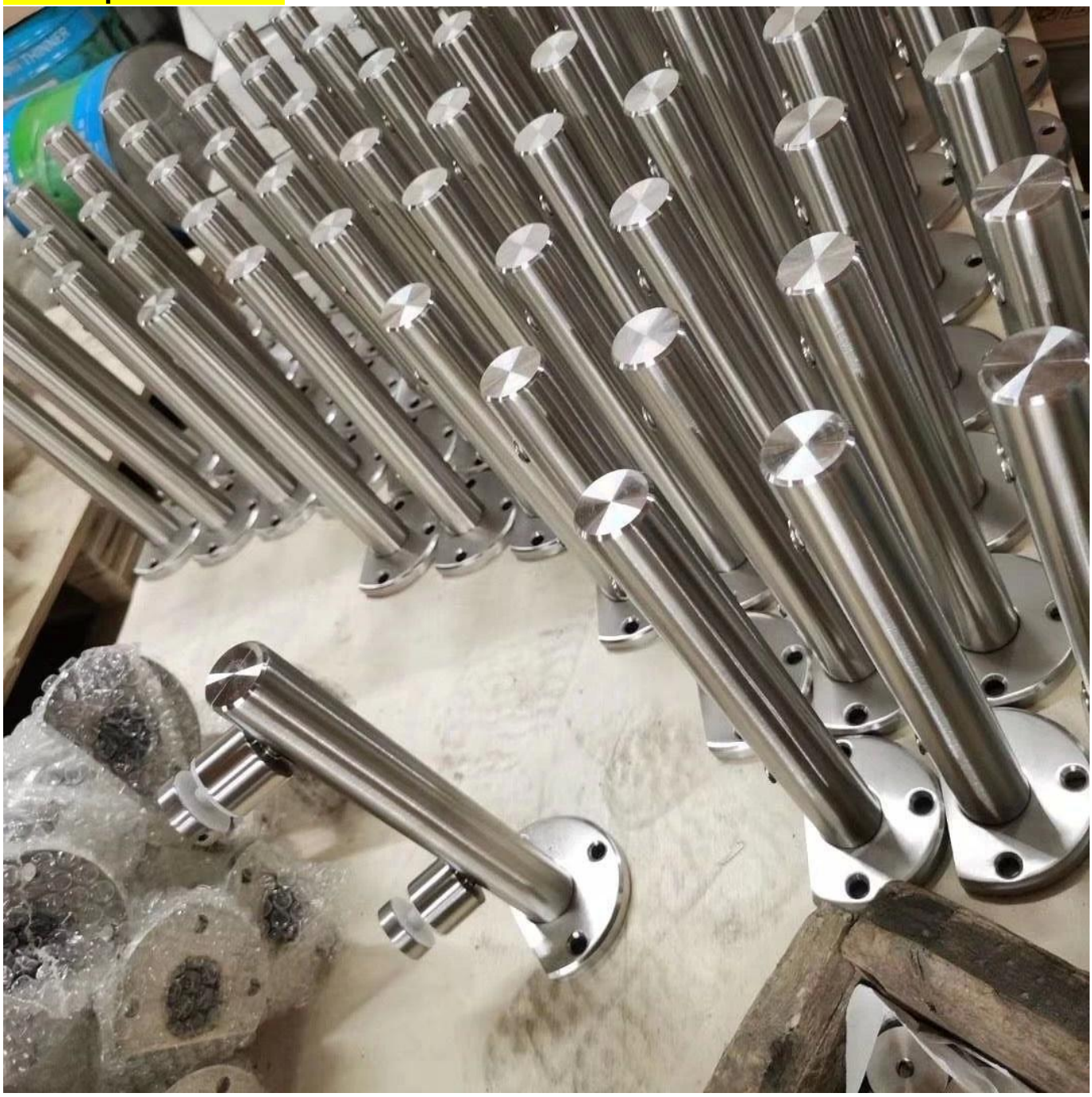

Bem-vindo ao entrar em contato conosco para mais detalhes:

Wendy: sales04@launch-china.cn

HP / WhatsApp: +86 159 8933 9827