

Parede a vidro feita por fundição de precisão para 8mm a 13.52mm de espessura de portas de vidro. A dobradiça de vidro é com parafusos M6 \* 16mm.

Recursos-

- Modelo: G-W
- Tipo: Copo para dobradiça de parede
- Material: Aço inoxidável 316
- Acabamento: cetim, espelho, preto fosco
- Capacidade de carga: 35kg por par
- Espessura de vidro: 8-13.52mm
- Precisa de furos de vidro como por desenho
- Spigot de vidro, trinco de vidro, braçadeiras de vidro também disponíveis



Desenho de furo de vidro necessário para portões de vidro

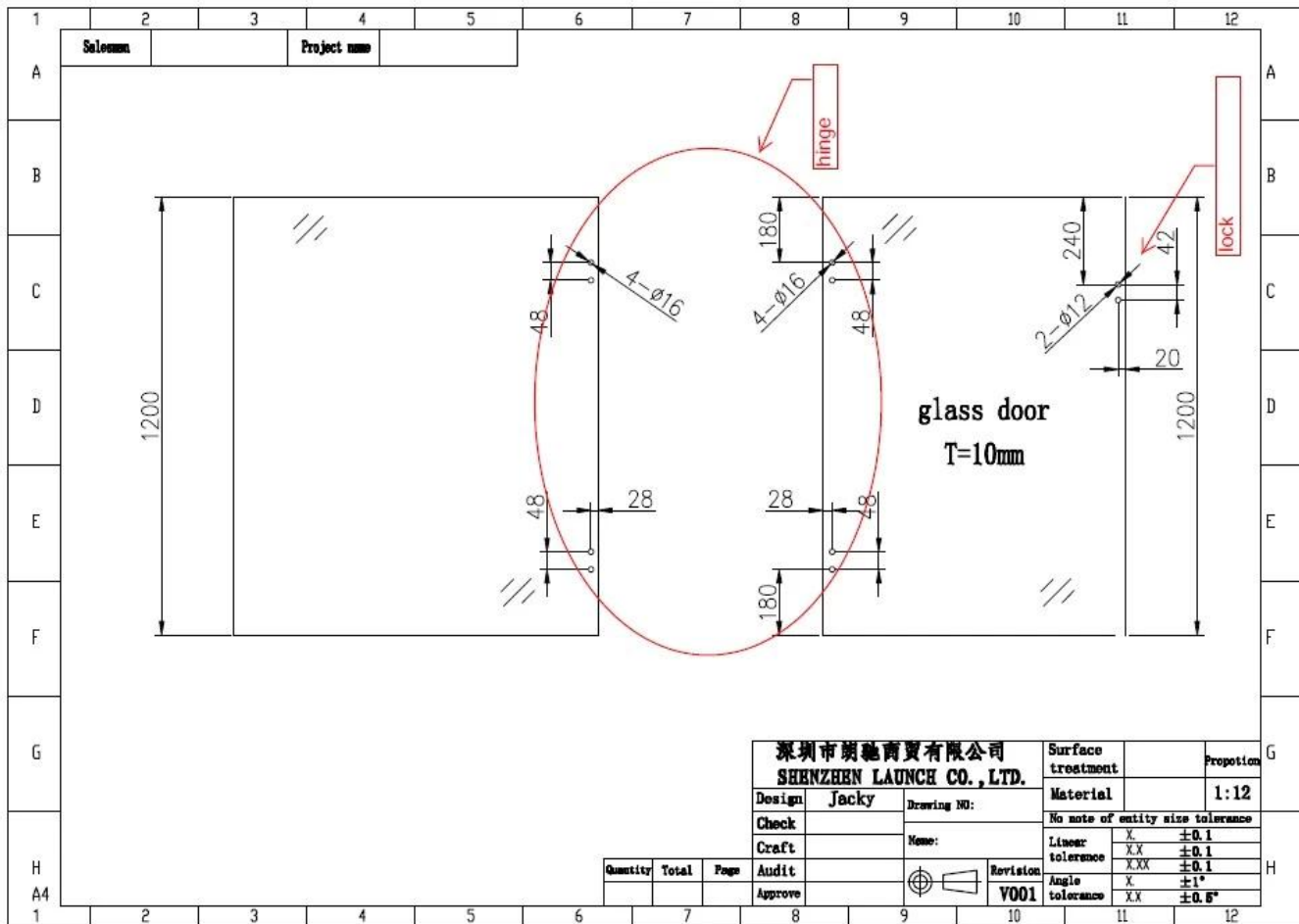

Fotografias de projeto de cerca de piscina com dobradiças de vidro da primavera

