parede de aço inoxidável caixa da escada de vidro montada suporte de corrimão

1. parede de aço inoxidável caixa da escada de vidro montada suporte de corrimão descrption :

- Material: aço inoxidável 304/316
- Acabamento: Satin / Espelho polido
- Para tanto quadrada e redonda tubo / 40x40mm / 50x50mm / diameter42.4 tubo / diameter50.8mm
- espessura de vidro: 6/8/10 / 10,76 / 12,76 milímetros

2. Vários tipos parede de aço inoxidável caixa da escada de vidro montada suportes de corrimão :

1). Modelo No.P703R escada de vidro parede de aço inoxidável suporte de corrimão montado

2). modelo No.P706 parede de aço inoxidável caixa da escada de vidro montada suporte de corrimão

3). modelo No.P707 parede de aço inoxidável caixa da escada de vidro montada suporte de corrimão

4). modelo No.P708 parede de aço inoxidável caixa da escada de vidro montada suporte de corrimão

P708

SX-7001D
385
g
lb
oz
s
NET
PCS
UNIT
ON/OFF
ZERO
TARE
TOPWE
Electronic Compact Scale

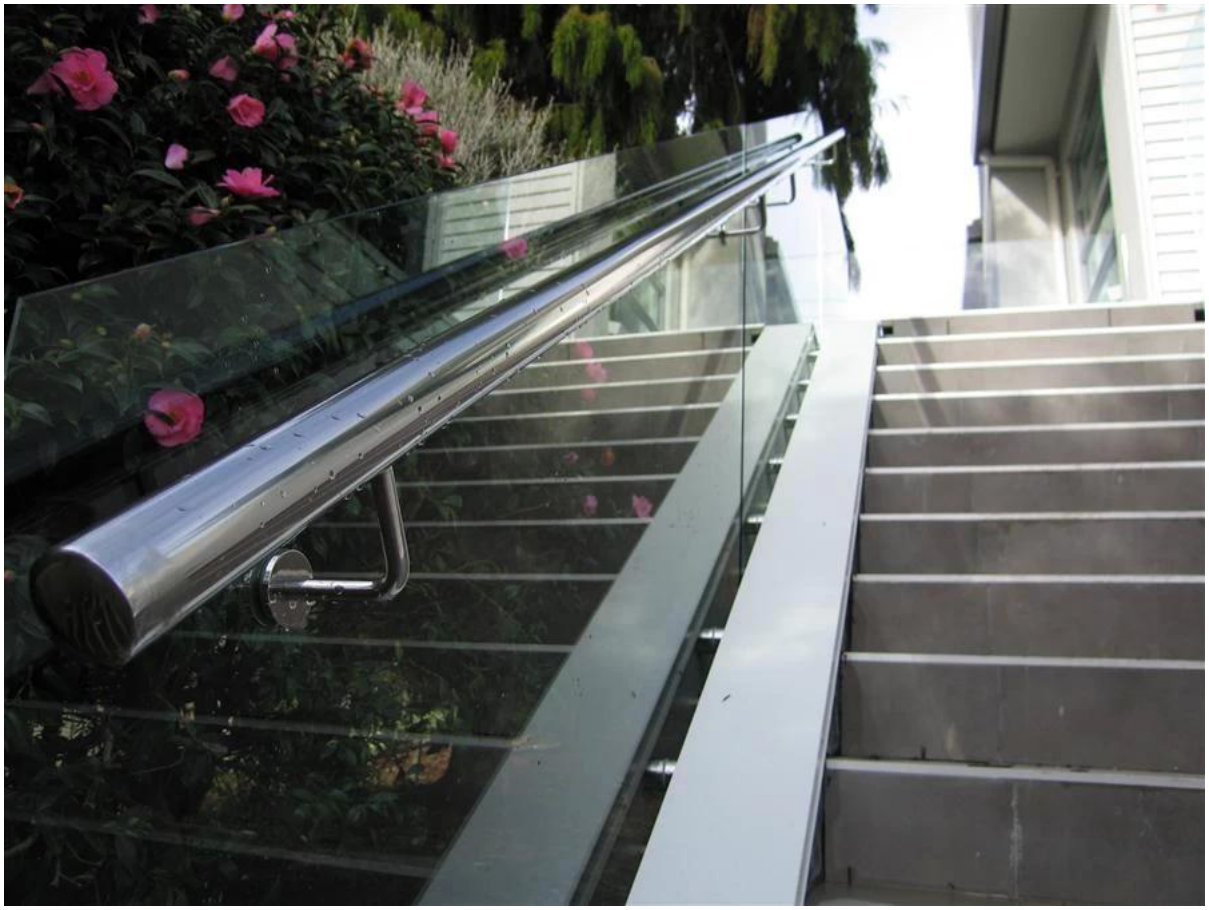

Obrigado pela sua visita, Qualquer interessado ou necessidades, entre em contato comigo livremente:

Joey Lan
Shenzhen Lançamento Co., Ltd
www.launch-china.com www.launch-china.en.alibaba.com www.chinabalustrade.com
Email: sales02@launch-china.cn.
Skype: lançamento-02. Office: 86-755-86037559.