dobradiça de aço inoxidável para porta de vidro

Modelo no .: G-G1 (folha metal vidro para vidro)
Modelo no .: G-R1 (glas de chapa metálicas para pós dobradiça rodada)
Modelo no .: G-W1 (folha metal vidro para SQAURE post / dobradiça parede)
material: aço inoxidável 316L
Acabamento: espelho or cetim polido
de espessura de vidro: 8-10mm

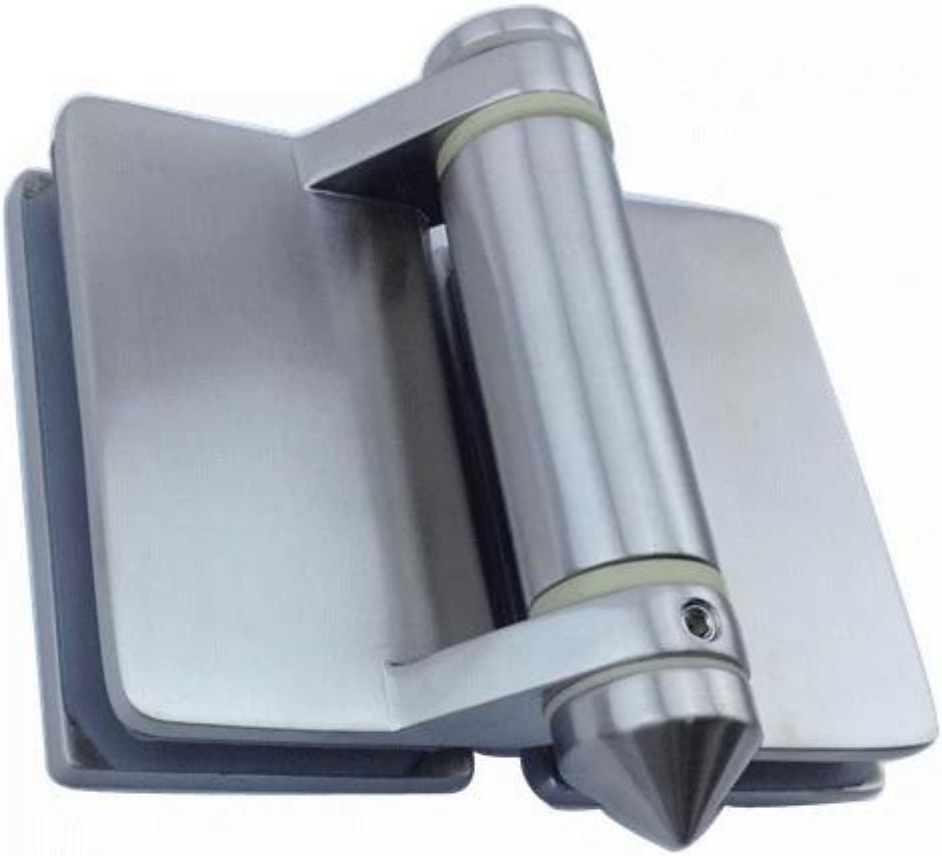

G-G2

G-R2

Modelo no .: G-G2 (fundição de vidro para dobradiça de vidro)
Modelo no .: G-R1 (fundição de vidro para poste de articulação e volta)
Modelo no .: G-W2 (fundição vidro para quadrado post / dobradiça parede)
material: aço inoxidável 316
Acabamento: espelho ou cetim polido
para espessura de porta de vidro: 8mm

Se você tem algum interesse em nossos produtos, por favor, vá à nossa página inicial e vamos ajudá-lo a encontrar os produtos que você precisa. ou contacte-nos para a recomendação.

e-mail: sales03 @ lançamento-china.cn