Conectores de tubo para tubos quadrados 40x40mm, aço inoxidável 304 ou 316 disponível apenas.

Especificações. para conectores de tubo

Material	aço inoxidável
Terminar	Cetim ou espelho
Para tamanho de tubulação quadrada	40x40mm
espessura da tubulação	1.2-1.5mm
conector do tubo	2 maneiras 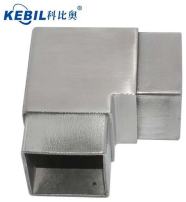
conector do tubo	3 vias 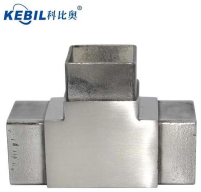
conector do tubo	3 vias
conector do tubo	4 vias
conector do tubo	4 vias
MOQ	10 peças

Aplicação de conectores de tubo: para estruturas de aço

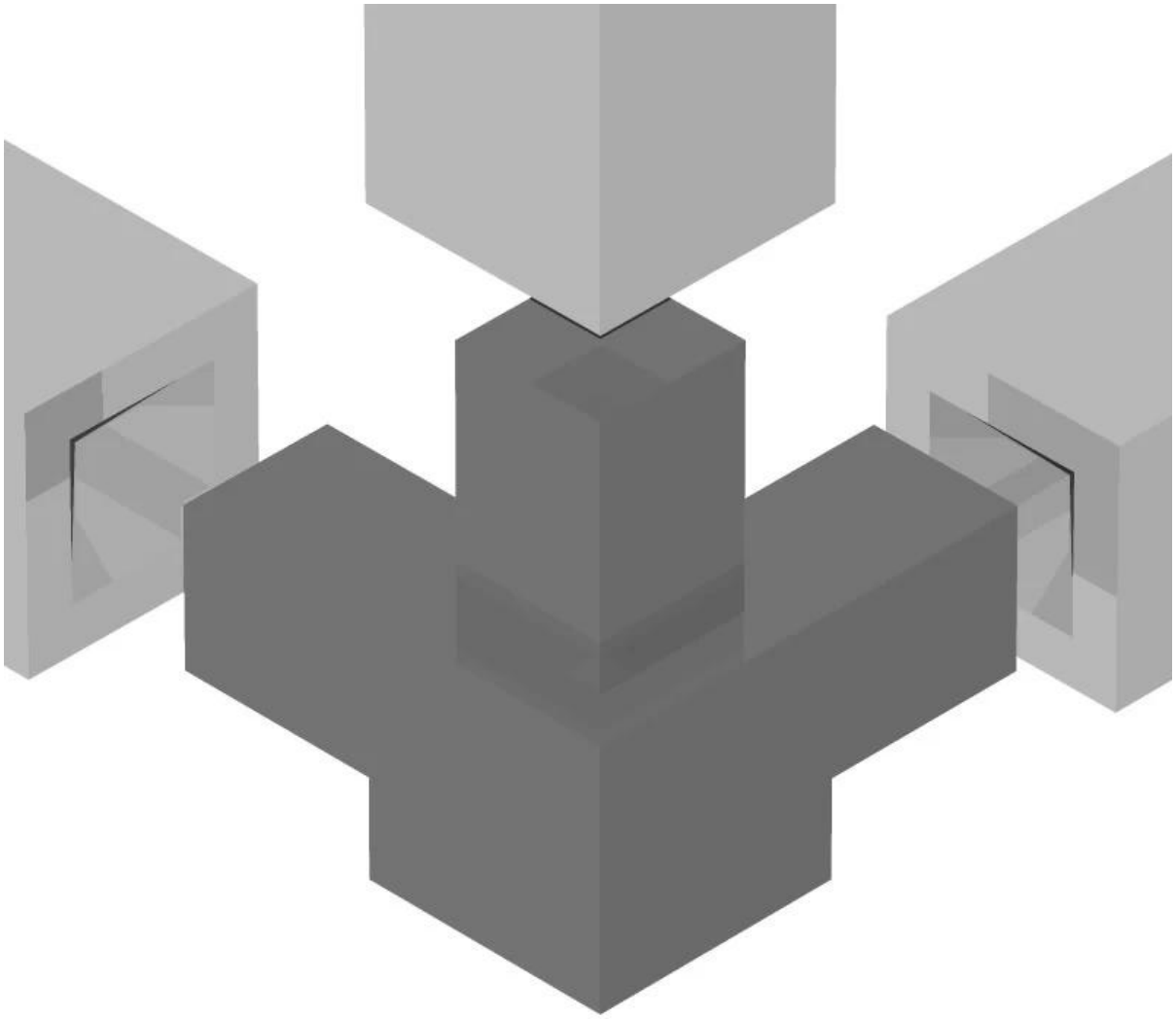

Mais fotos de conectores de tubo

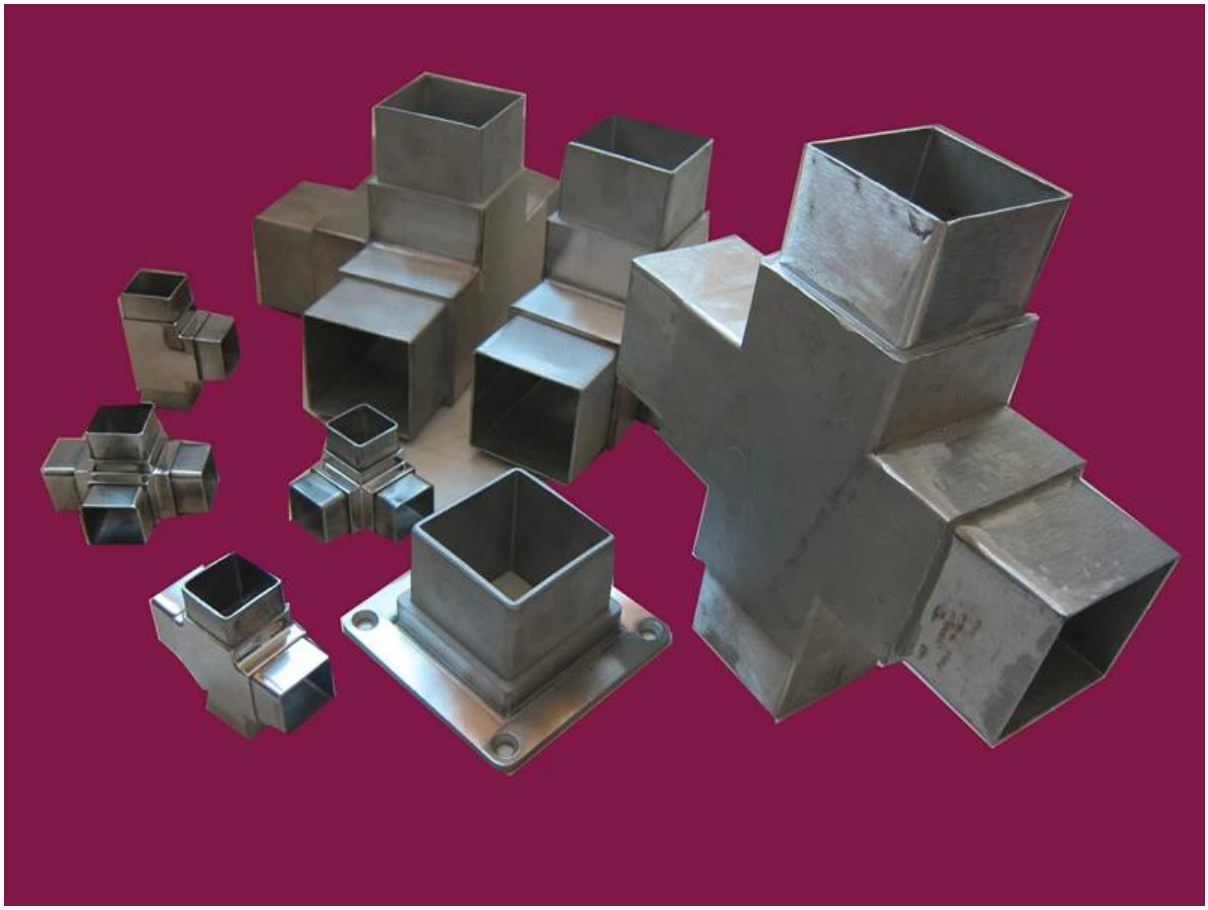

KEBIL科比奥®

KEBIL科比奥®

KEBIL科比奥®

KEBIL科比奥®

KEBIL科比奥®

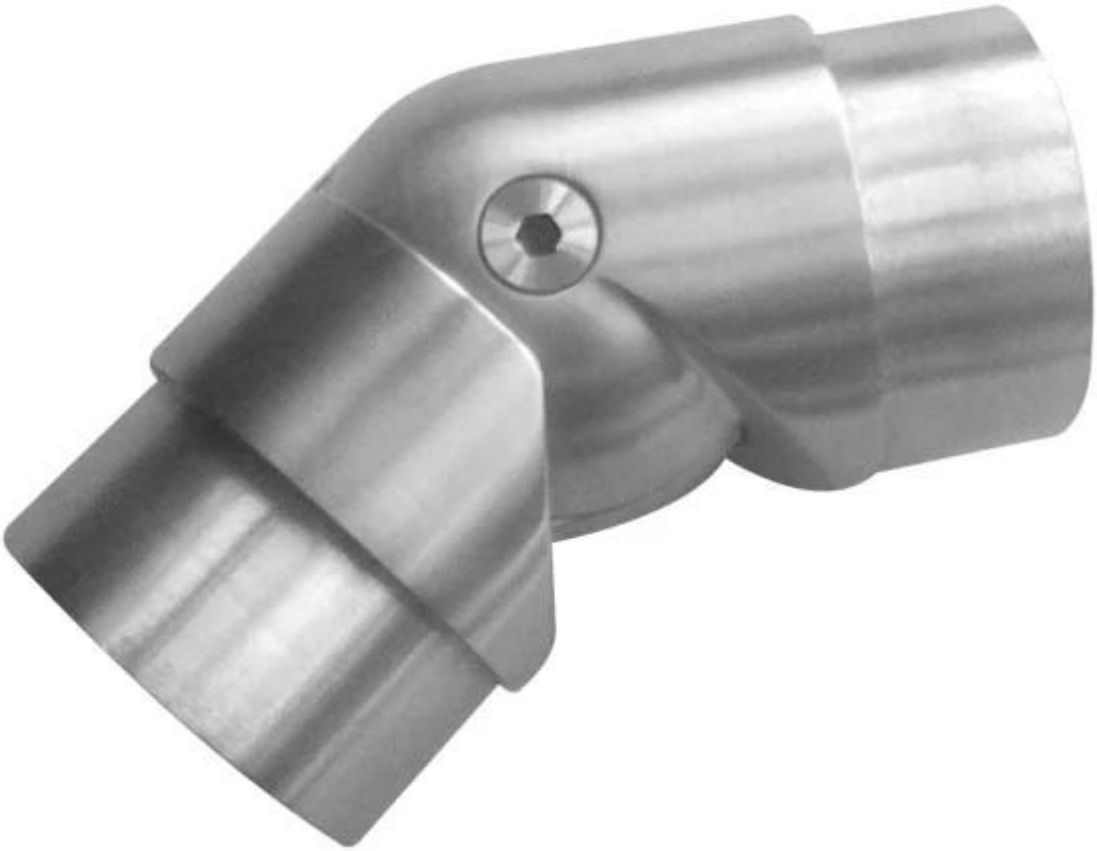

KEBIL科比奥®

Detalhes de embalagem para conectores de tubo .
Saco plástico + caixa + caixa, ou como por exigências

Sinta-se livre para nos enviar inquérito para detalhes de preço!