Соединитель / соединитель 90 градусов из нержавеющей стали 316 для верхней направляющей 21x25 мм, прорезь 14 * 14 мм

Характеристики соединителя 90 градусов

Вещь #	MSQC90
Материал	Нержавеющая сталь 316
Конец	сатин, зеркало, черный
Для размера трубки	21 * 25 мм, с прорезью 14 * 14 мм
тип крепления	Соединитель 90 градусов
MOQ	50 шт.

Фотографии стыковочного соединителя 90 градусов-

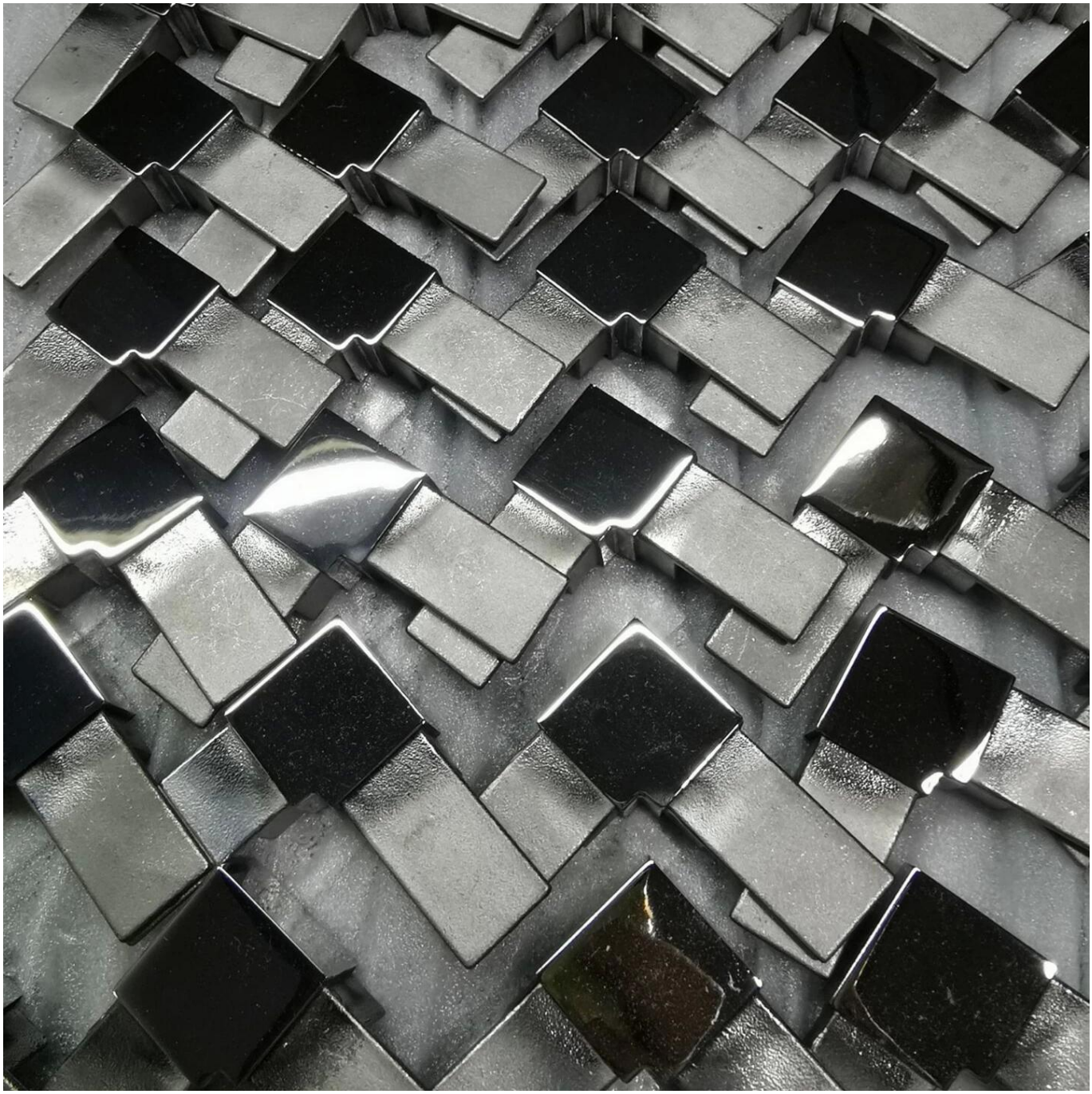

разноеарматуразапрорезанныйпоручни

MS-GC830

Фотографии проекта безрамных стеклянных перил с верхними направляющими и фурнитурой -

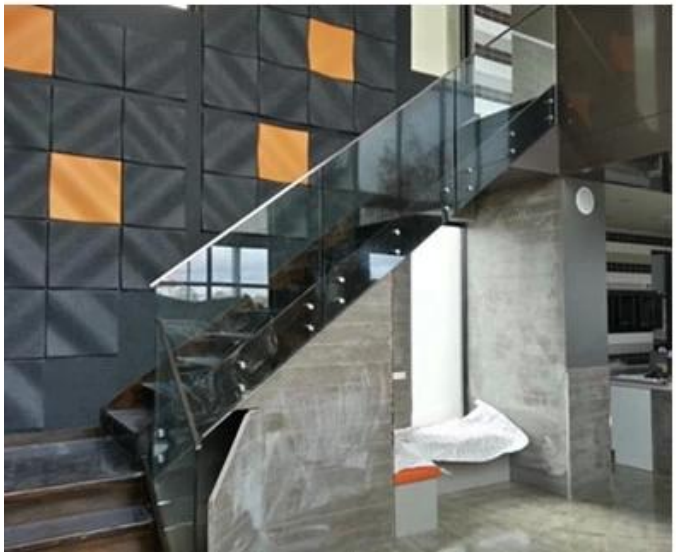
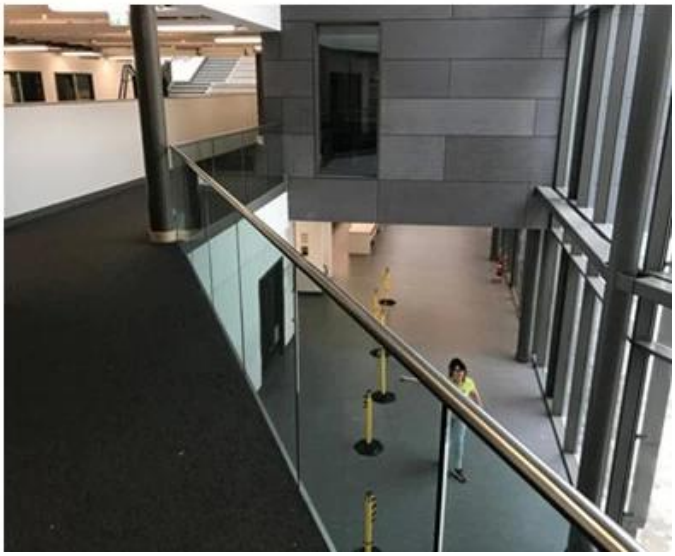

Любыезапросдобро пожаловатькконтактмнепрямо.
Венди: sales04@launch-china.cn
Мобильный / Wechat / WhatsApp:8615989339827