Описание

--Измерение: 50x50mm, 1265 мм высокий или согласно вашим требованиям.
--Толщина стенки пост алюминий: 3 мм
--Для толщины стекла: 8-12 мм
--2 типы алюминиевых пост

1. исправление в бетон (1800 мм высокий или согласно вашему требованию)
2. с базовой пластины (1265 мм высокий или согласно вашему требованию)

--Применение: ограды бассейна, бескаркасные Балкон перила, палуба стеклянные перила, садовые ограждения, Перила алюминиевые системы, алюминиевые перила
--Для как коммерческие, так и современный дом дома дизайн
--Для оптовой и розничной торговли (мы являемся фабрика)
--Пример всегда доступен
--Прошло испытание на прочность

4 типы алюминиевых пост

Square 1 way

Square 2 way
180 degree

Square 2 way
135 degree

Square 2 way
90 degree

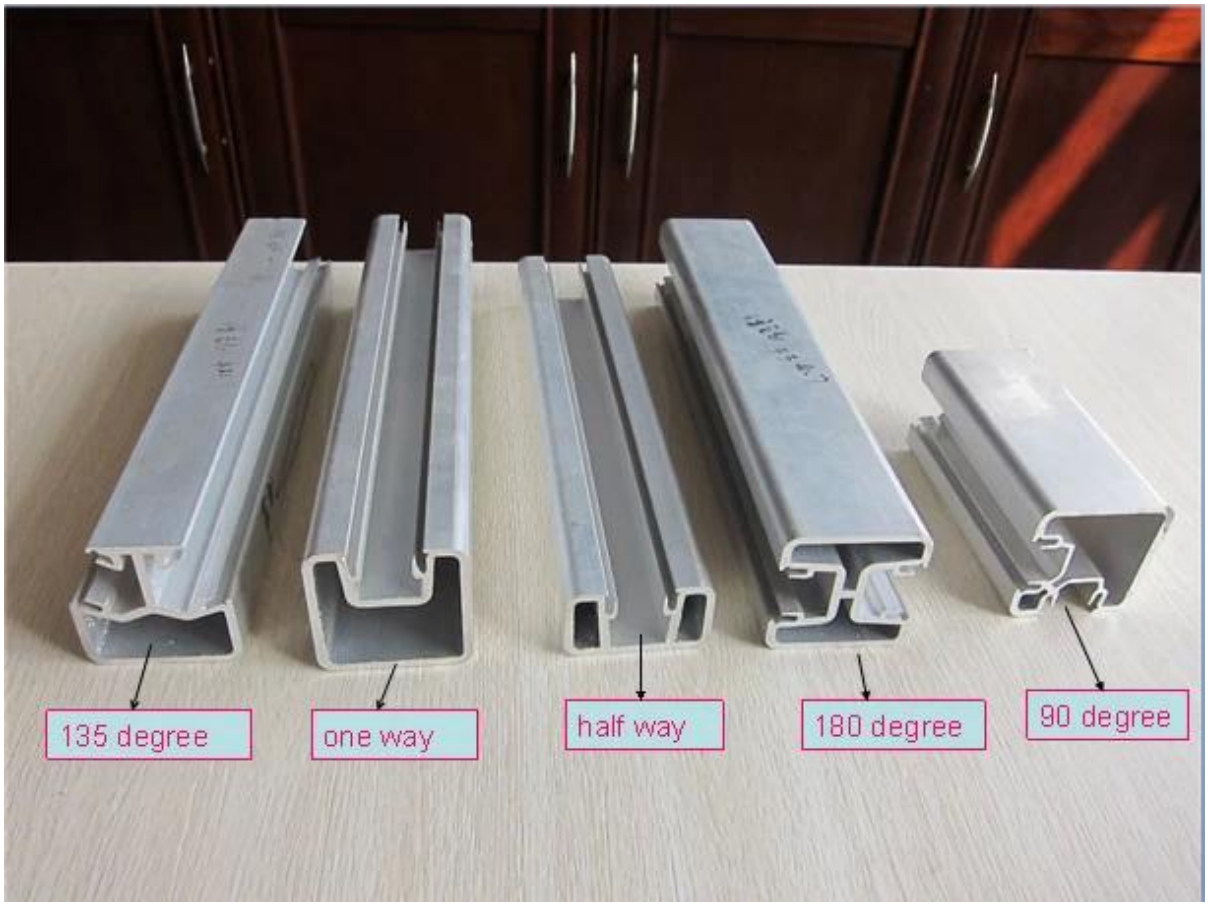
135 degree
one way
half way
180 degree
90 degree

Детали

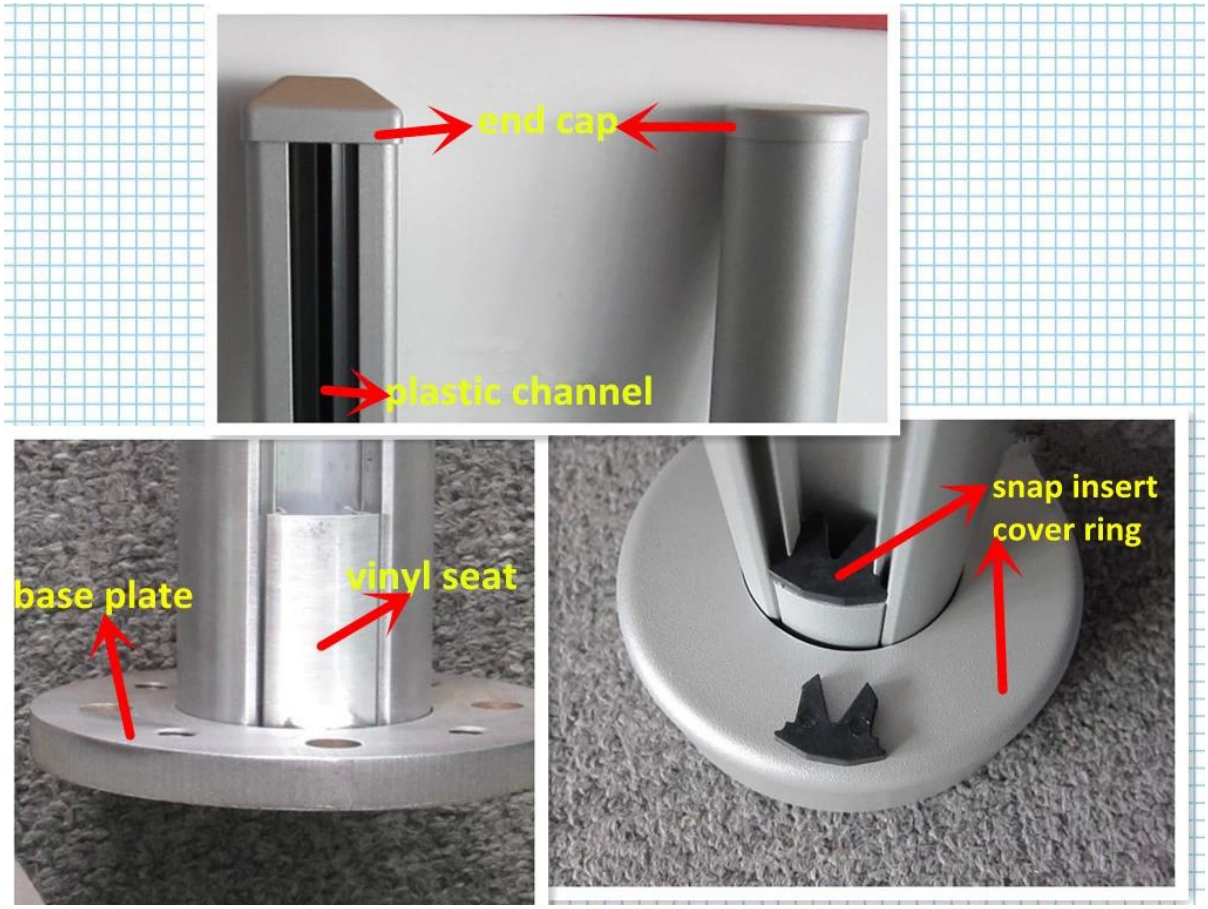
end cap
plastic channel
base plate
vinyl seat
snap insert
cover ring

Кронштейн боковой

Side mounting bracket

Отделка

Проект

Алюминиевые пост для дурака фехтование (обычно используется с петля и защелка)

Половина пути пост проекта

Балкон и алюминиевых перил палубы

Завод & Certifaction

DANGER
HS4550铝型材锯机
HS4550 ALUMINUM TYPE CIRCULAR SAW MACHINE

Упаковка и доставка

--один компьютер в один полиэтиленовый пакет, а затем в одну коробку.

--3-5 дней Доставка Экспресс. 10-15 дней, Доставка по морю

packing	plastic bag+box+carton
production lead time	30-45 days ; also depending on your qty.
Shippment	DHL EXPRESS, TNT, UPS, EMS POCZTEX, FedEx Express, 中国邮政 CHINA POST
payment	HSBC 滙豐, WESTERN UNION FAST, RELIABLE, WORLDWIDE MONEY TRANSFER

Клиентов

Why choose Launch--advantages
1.Various ranges of items for your selection
2.Provide professional services (3D &AUTOCAD)
3.Specila designs by customer can be made
4.competitive price with good discount
5.Superb quality control, production inspected one by one
6.Timely delivery, usually within a month
7.Good service before , during and after sales
8.OEM,ODM available

Благодарим вас за посещение!
Нужна цитата или какие-либо вопросы, пожалуйста, оставьте сообщение, будет вернуться к вам как можно скорее!
Или связаться со мной как ниже информация.

Для более beautful алюминиевые перила фотографии перейдите Здесь