Почищенная нержавеющая сталь дуплекс 2205 ржавсяных базовой пластины стеклянного патрубка для безрамочных стеклянных перил систем.

Особенности базовой пластины стеклянного SPIGOT-

Модель №.	Соревнование
Материал	Дуплекс 2205 Нержавеющая сталь
Заканчивать	Атласный матовый
Толщина стекла	10-13,52 мм, нет необходимости стеклянных дыр
Фитинги	Базовая крышка, выравнивающая пластина
MOQ	1 шт

Матовая черная отделка -
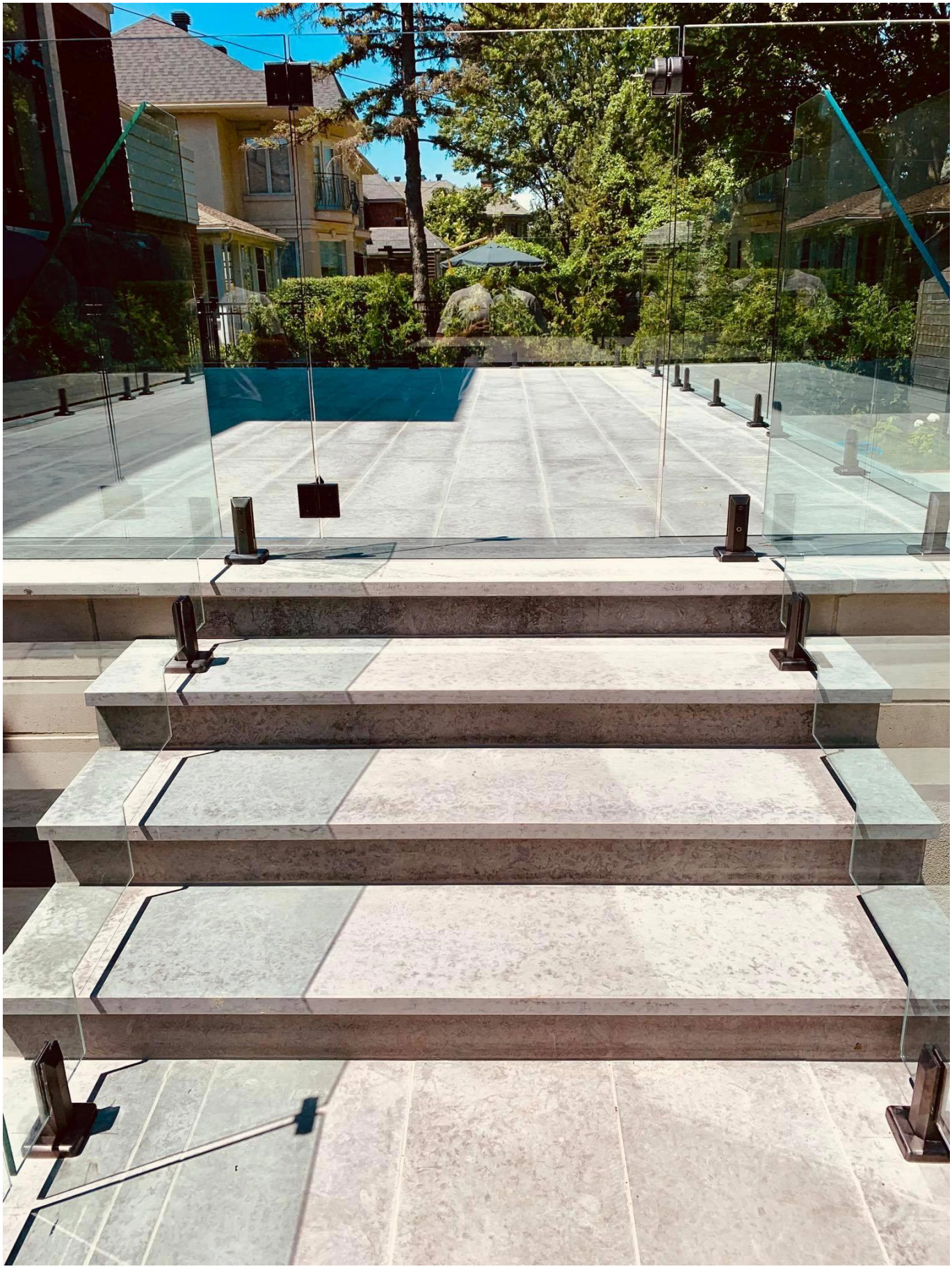
Фотографии проекта-