Защелкивающиеся квадратные стойки из нержавеющей стали для крепления к стене. Стеклянные зажимы D для стекла толщиной 8-10 мм для перил безрамного стекла.

1). Спекуляции. для квадратного столба к стене D стеклянный зажим-

- Размер 44 * 44 * 25 мм
- Толщина стекла 8-10мм
- Нержавеющая сталь 304/316
- атлас или отделка
- MOQ 10 шт
- Модель № G102

KEBIL科比奥®

glass clamp

- Item # G102
- For 8-10mm thickness glass

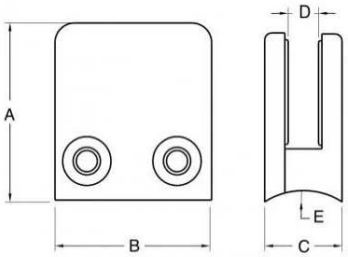

CODE	A	B	C	D	E
G102	44	44	25	11	0

2). Фото для квадратного столба к стене D зажим стекла, G102

С круглой спинкой для круглого крепления -

При необходимости доступен защитный штифт, в стекле должны быть отверстия

KEBIL科比奥®

G102

glass clamp

• Packing info.
- 1 pc into a plastic bag , 10 pcs into a small box ; 100 pcs into a carton
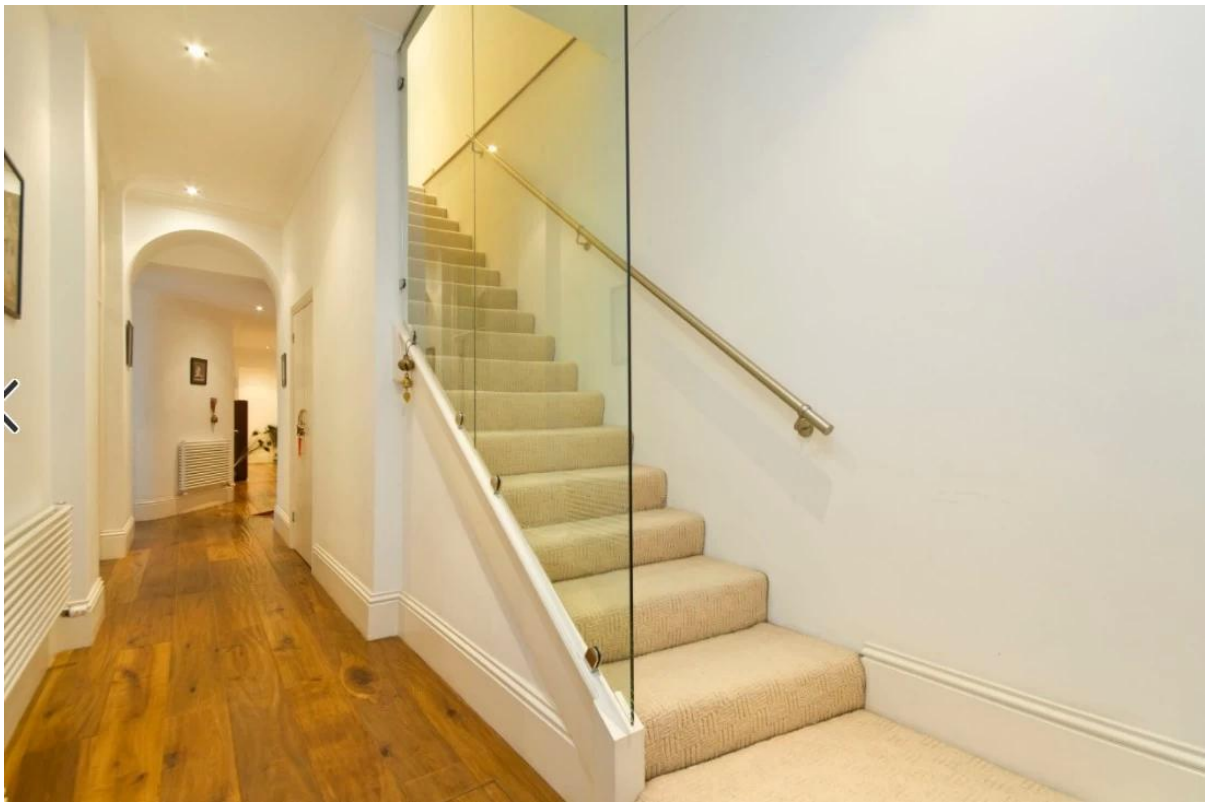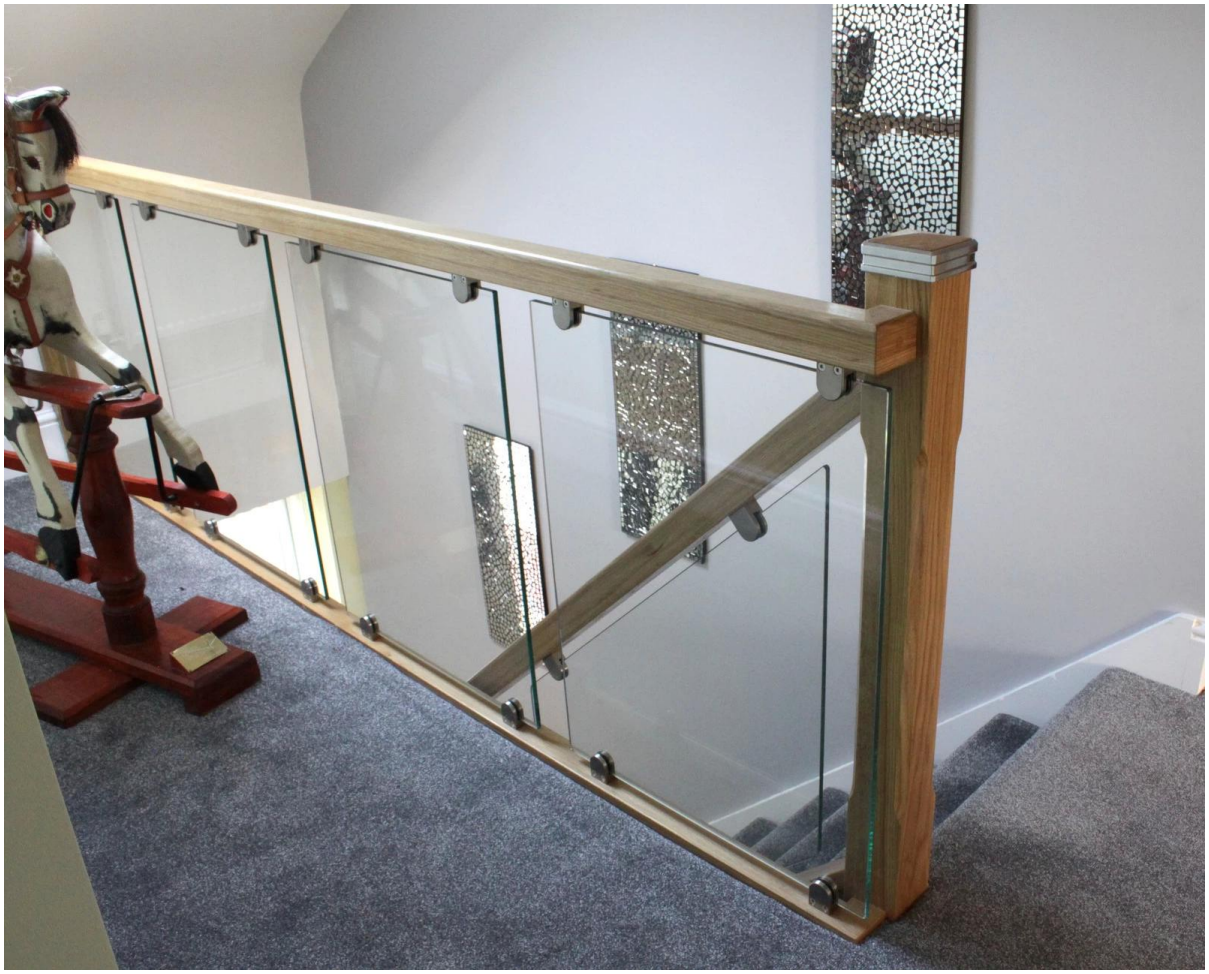
3) Фотографии проекта квадратного столба из матовой нержавеющей стали к стеклянным зажимам D для стекла 8-10 мм