## Описание

Сертифицированные квадратных алюминиевых перил перила сообщения для стекла 10-12 мм.

| Фотографии | Имя элемента | Размер | Стандартная высота | Упаковка | Применение |
|---|---|---|---|---|---|
| 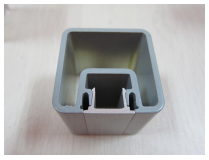 | Площадь один из способов Поместить | 50X50mm, Толщина 3 мм, или согласно вашему требованию | высота 1100 мм, или согласно вашему требованию | пластиковый мешок, картон, коробки, или согласно вашему требованию | балконные перила алюминиевые, палубе алюминиевые стеклянные перила, бассейн алюминия ограждения |
| 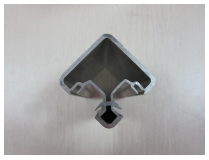 | Площадь 2 путь 90° Поместить | | | | |
| | Площадь 2 способ 135° Поместить | | | | |
| | Площадь 2 путь 180° Поместить | | | | |
| | половина пути алюминиевые пост | | | | |

--Для как коммерческие, так и современный дом дизайн дома перила
--Для оптовой и розничной торговли (мы являемся фабрика)
--Пример: всегда в наличии

## Детали

5 типы алюминиевых пост

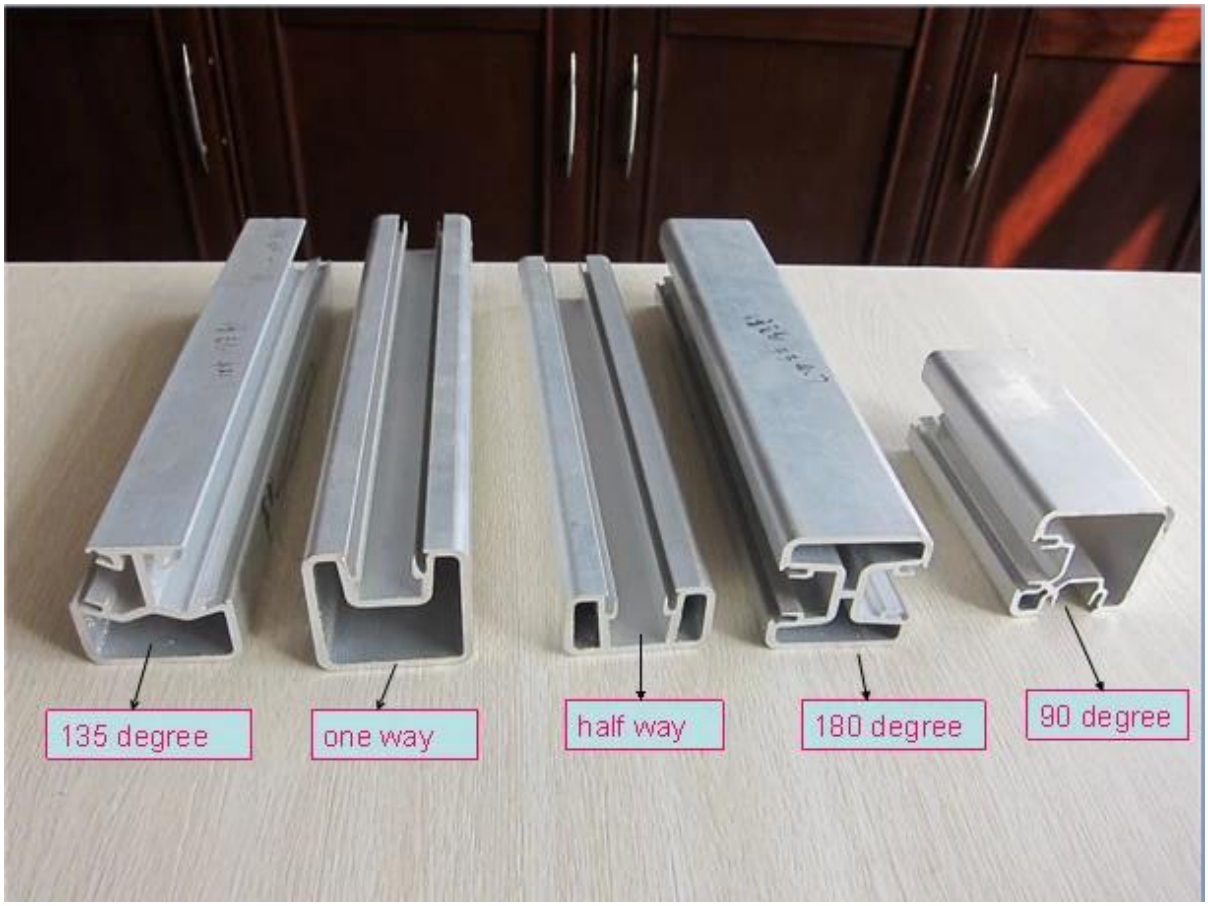


Отделка: анодирование, порошок покрытие или согласно вашему требованию

Монтажная плита и фитинги

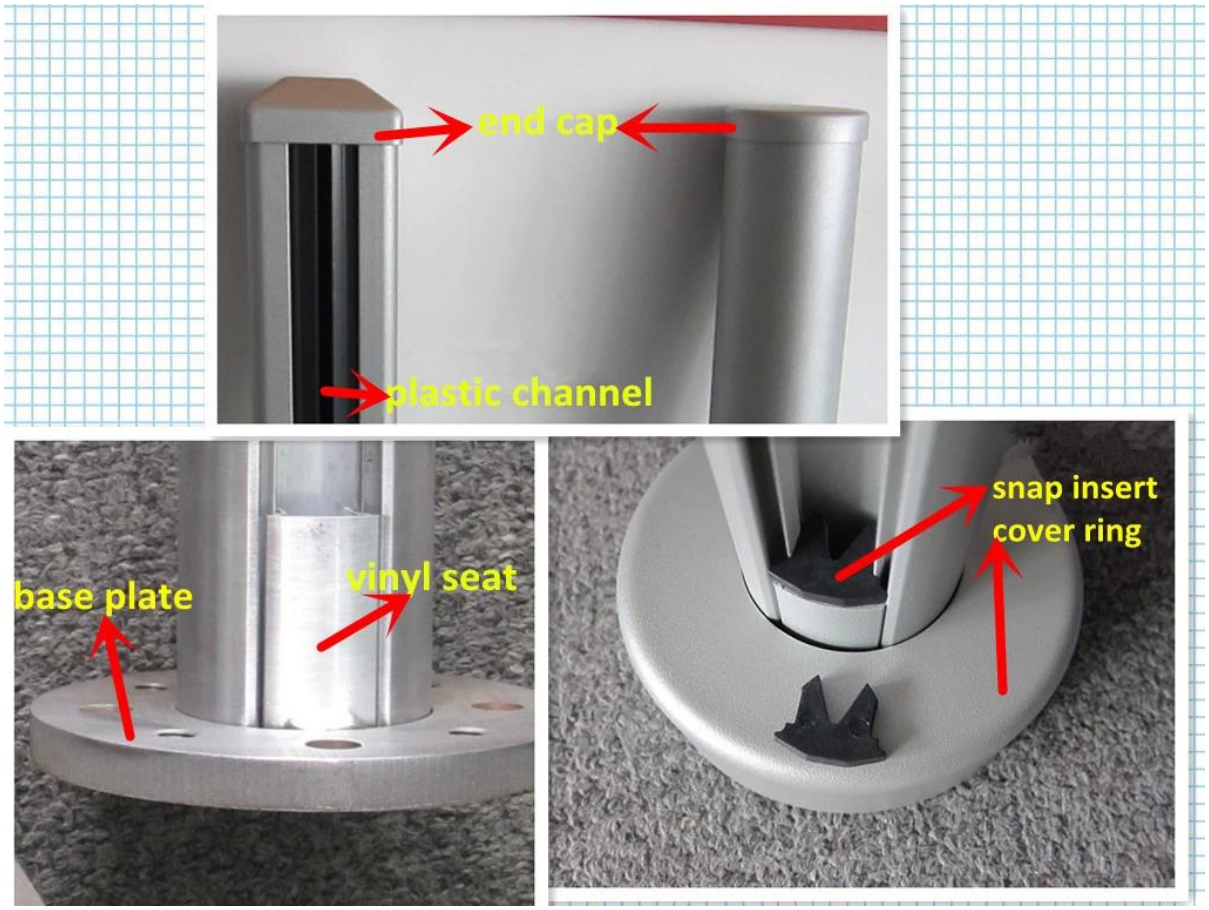


Проект

Белый порошок покрытие алюминиевых перил должность стеклянные перила

Сбоку алюминиевые перила пост проект в Норвегии

Черный алюминий должностей для забора безопасности бассейн

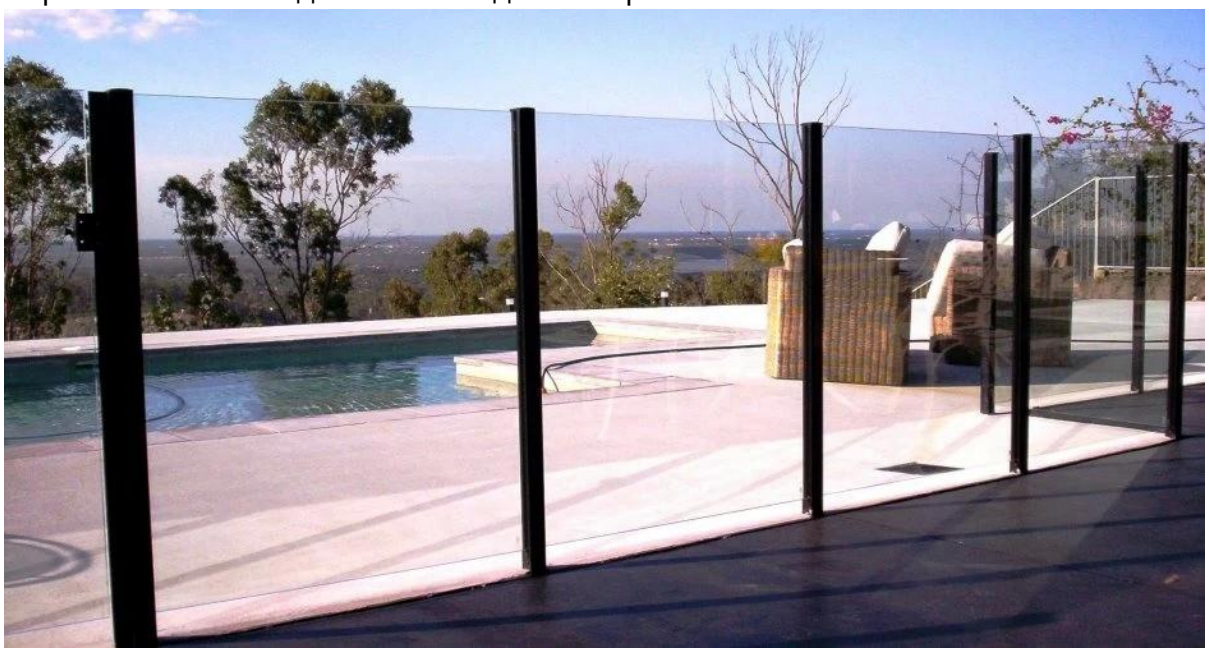

## Упаковка и доставка

--Время доставки: 5-7 дней по воздуху, 15-20 дней на море

--Регулярные сроки: 10-15 дней, если товар есть в наличии, 20-25 дней Если товара нет на складе. Это зависит от количества.

--Упаковка: полиэтиленовый пакет →cardboard→carton→metal кадр

Завод и сертификация

Инспекция для заказчика

Нужна цитата или какие-либо вопросы, пожалуйста, оставьте сообщение.
Или связаться со мной как ниже информация. вернусь к вам как можно скорее!
Для любых срочных запроса, пожалуйста свяжитесь с нами на wechat: 973219879, или то, что: + 86-13530506265

KEBIL科比奥®

深圳市朗驰商贸有限公司
SHENZHEN LAUNCH CO., LTD.
朗驰国际有限公司
LAUNCH INTERNATIONAL LIMITED.


**董 萍** Doris Dong

Senior Sales Representative

(86) 135 3050 6265

**深圳市南山区南山大道1092号亿利达大厦B区3栋5003**

Room 5003, Building 3, Yilida Building, No.1092 Nanshan Road, Nanshan District, Shenzhen, China postal code 518054

(86-755) 8603 7559

(86-755) 8637 2611

sales04@launch-china.cn

www.launch-china.com

www.chinabalustrade.com