Базовый алюминиевый U-образный канал обычно крепится к земле и размещается внизу систем стеклянных балюстрад для поддержки стекла. Системы балконных перил являются одним из наиболее распространенных применений, которые вам нужны, поскольку они могут обеспечить широкий обзор, позволяющий наслаждаться прекрасными пейзажами, когда вы пьете кофе или читаете книгу на балконе.

Демонстрация продукта

Прочное алюминиевое основание канала

Фитинги: Водонепроницаемая лента, пластиковые и алюминиевые соединители, дюбели.

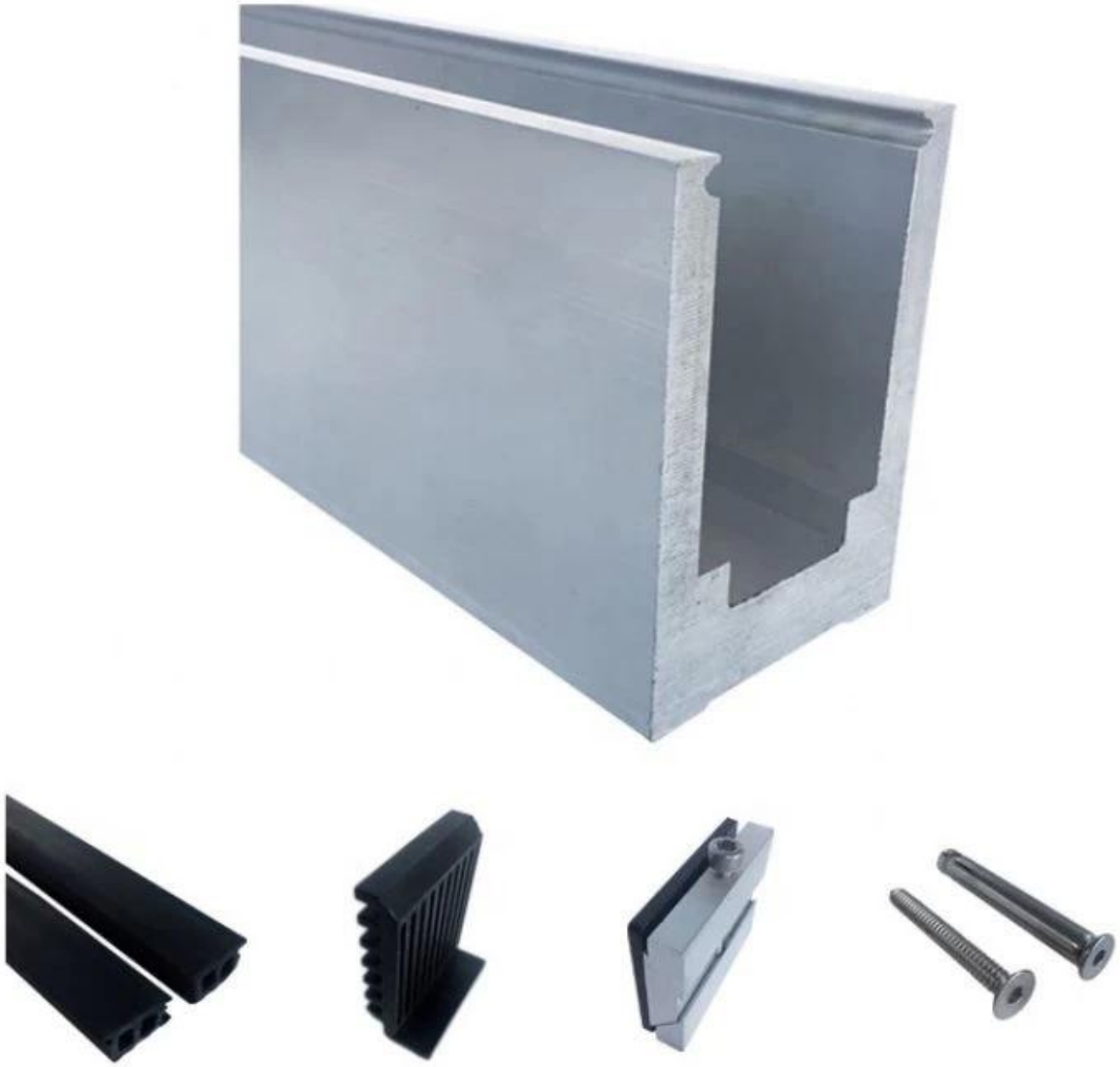

Полая конструкция из алюминиевого базового канала

Фитинги: Водонепроницаемая лента, пластиковые и алюминиевые соединители, дюбели.

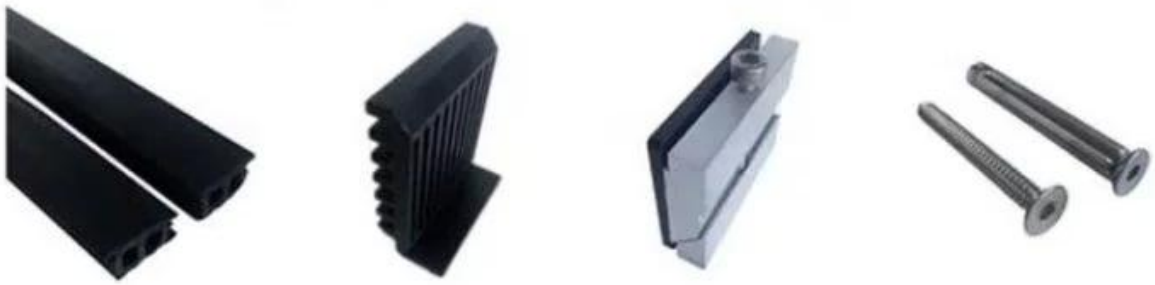

Типы базовых алюминиевых U-образных профилей

ЛЧ-А01/А02

LCH-B01/B02

LCH-C01/C02

ЛЧ-Д01/Д02

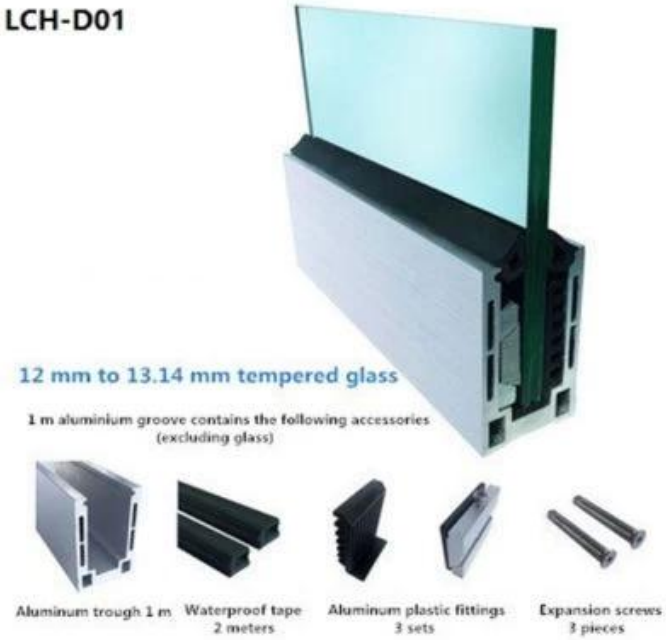

Чертежи проекта

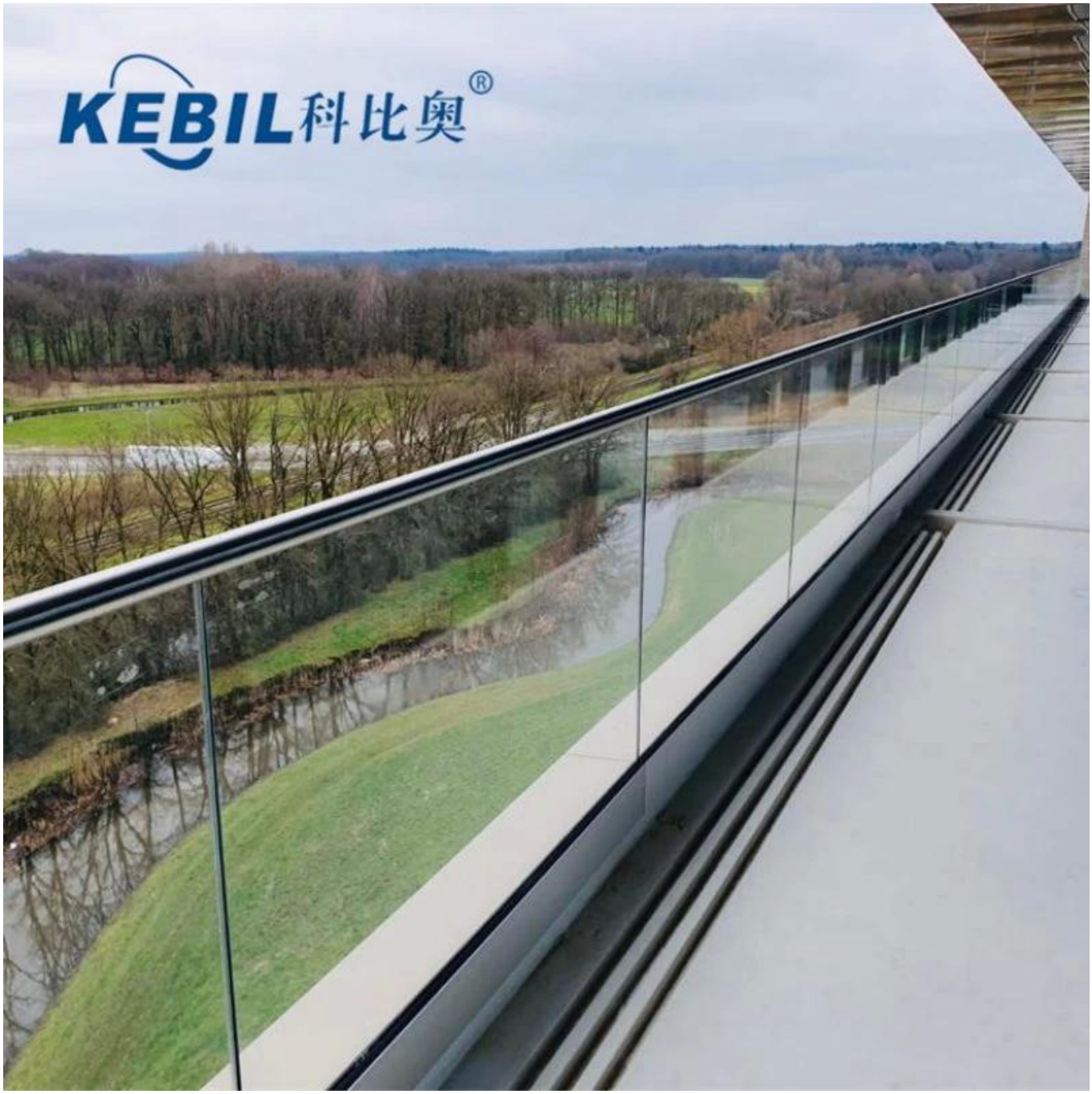
KEBIL科比奥®

Все U-канальные системы

U-Channel System

U-BASE CHANNEL

- Made of aluminum 6063 T5
- For use with 10-12mm glass
- 80x35mm
- 5.8m per length or as per your requirement

U-BASE CHANNEL

- Made of aluminum 6063 T5
- For use with 15-19mm glass
- 65.3x104mm
- 5.8m per length or as per your requirement

U-TOP CHANNEL

- Made of stainless steel 316L
- For use with 10-12mm glass
- Φ 25.4mm
- 5.8m per length , or as per your requirement

U-TOP CHANNEL

- Made of stainless steel 316L
- For use with 10-12mm glass
- 25x20mm,
- 5.8m per length , or as per your requirement

Если у вас есть какие-либо вопросы, пожалуйста, свяжитесь с нами.

Фрэнк Фанг

Телефон/WhatsApp/Wechat: 8615906261741

Скайп: запуск 02

Электронная почта: sales02@launch-china.cn