Заводская цена, прямая продажа, уличные 2-3 ступеньки, подходит для черных кованых перил, комплект лестничных перил, балюстрад и поручней

наименование товара	Перила из оцинкованной стали	Обычный размер	В 1,1 м*Ш 1,2 м
Максимальный предел	2 М	Толщина трубки	1,2-2,5 мм
Стартовая партия	20 м или 20	Место продукта	Провинция Гуандун, Китай
Материал	Сталь	Метод расчета цены за единицу	Высота ниже 1,2 м в метрах, Высота выше 1,2 м в квадрате
Ремесло	собранный и сваренный	Обработка поверхности	Покрытый порошком

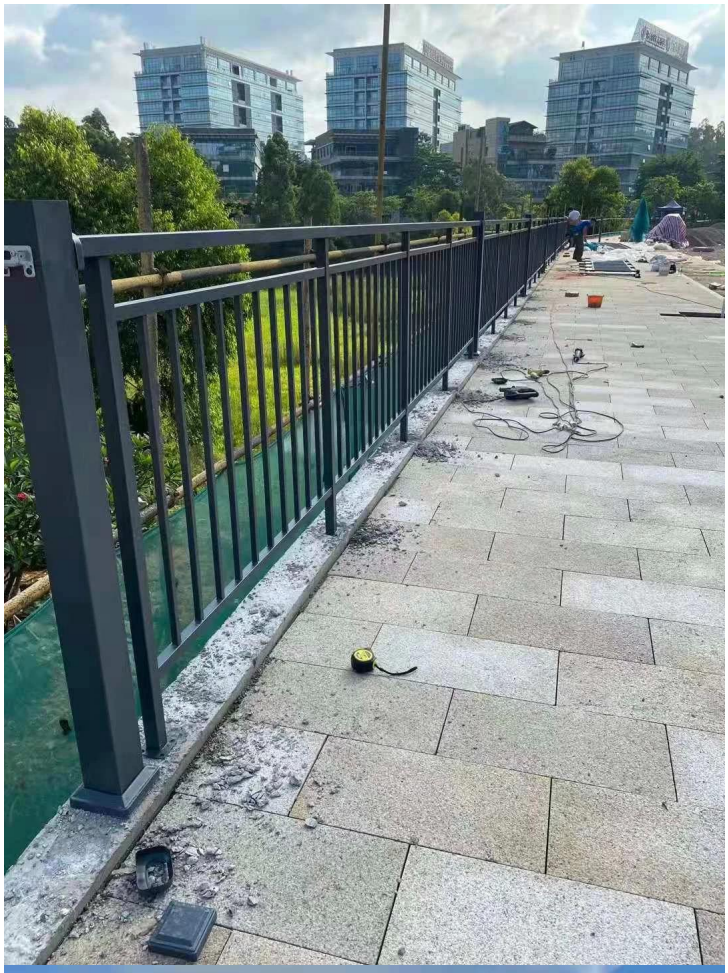

Сборка:

Руководства по установке:

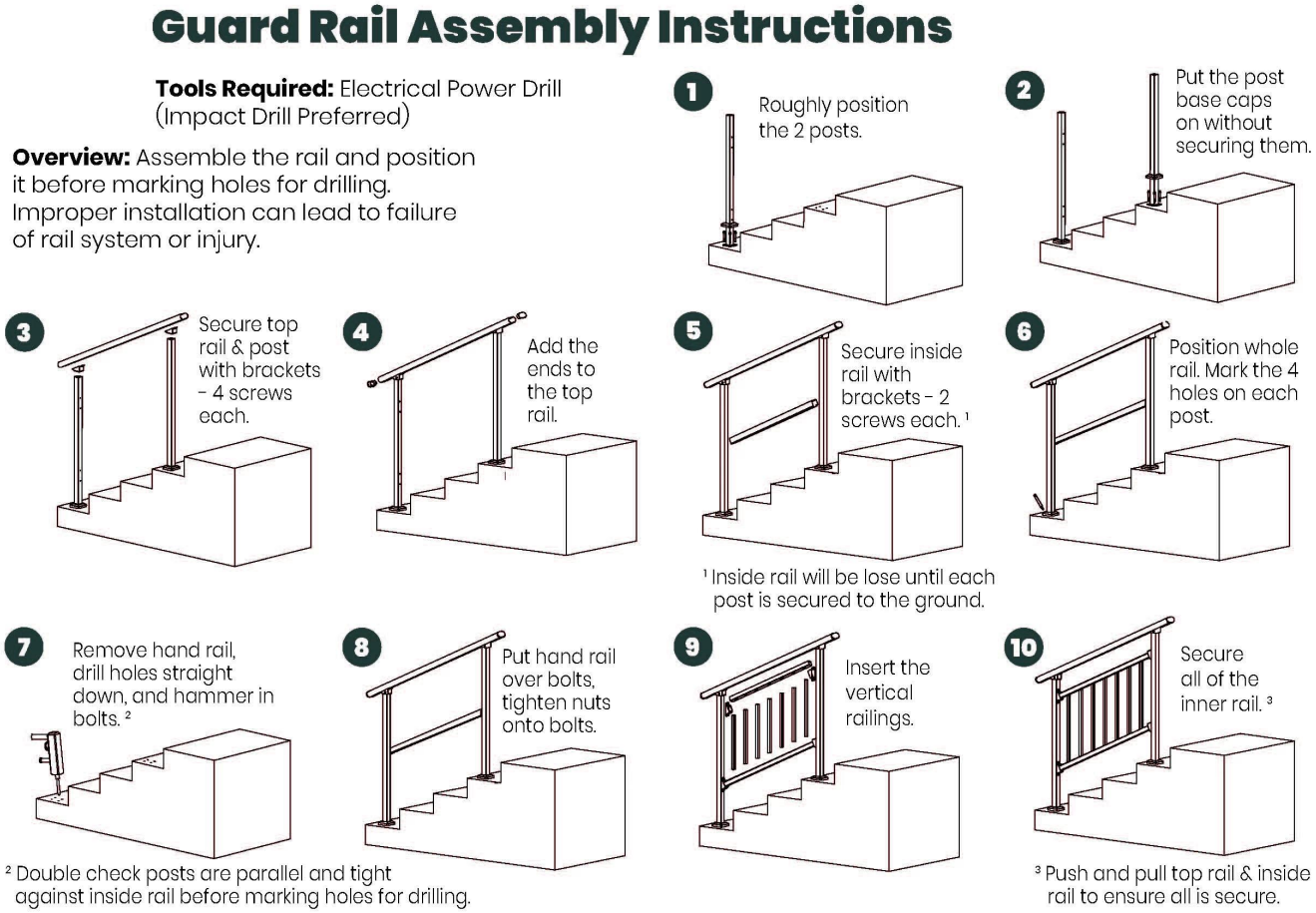

Производство & упаковка из лестница сталь поручни в наш мастерская:

KEBIL®
SHENZHEN LAUNCH CO., LTD

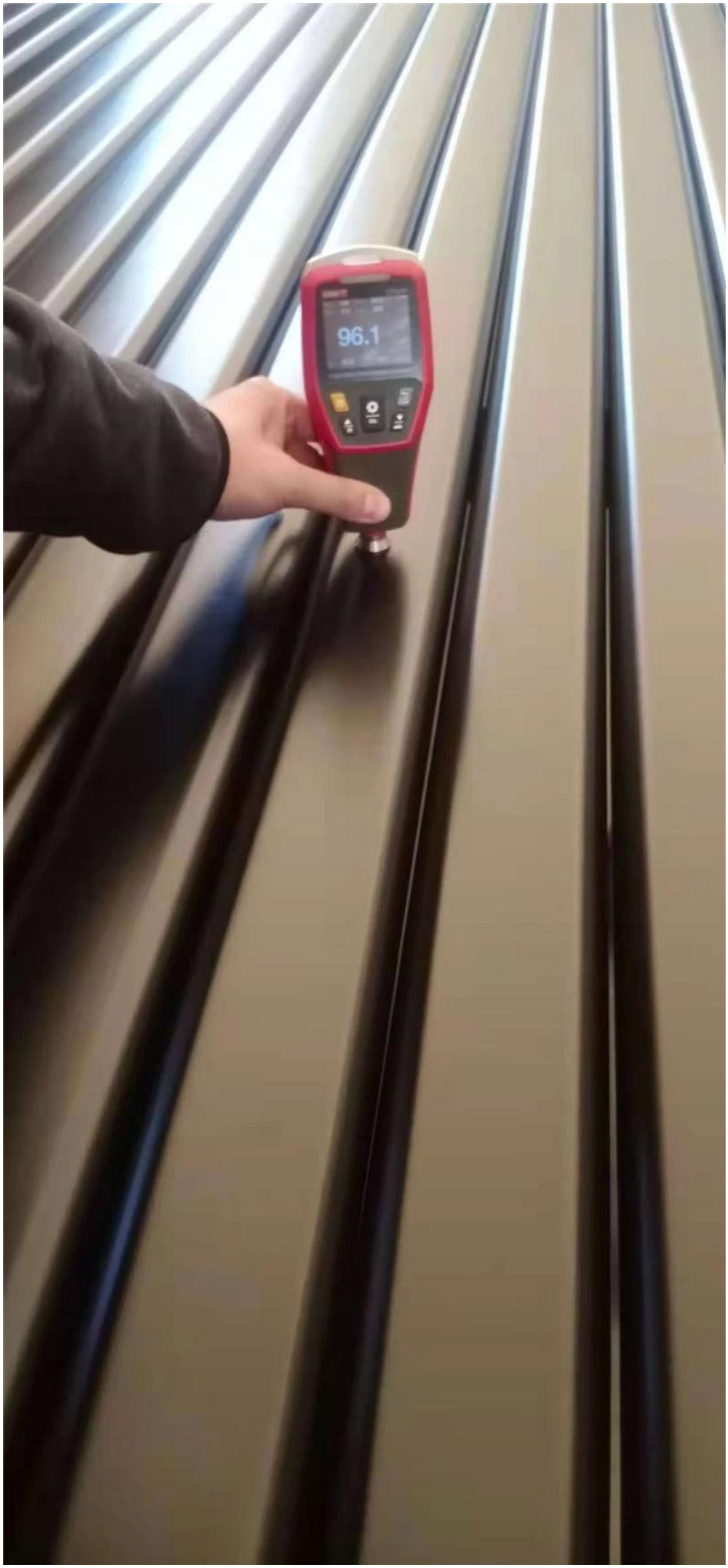
96.1

Пожалуйста чувствовать бесплатно к контакт нас для более подробности:

Контакт: Венди

Электронная почта: sales04@launch-china.cn

HP/WhatsApp: 86159 8933 9827