Безрамные стеклянные перила из нержавеющей стали 316 для перил на открытом воздухе для балконов проектируют современный домашний декор.

Система состоит из

- Стеклянная стойка

- Панели из прозрачного закаленного стекла

- Верхние поручни (при необходимости)

Особенности стеклянной стойки -

1. Модель № SF-50
2. Диаметр 50 мм, крышка 50 * 12 мм, корпус 50 * 30 мм, болт M12 * 120 / шурупы M12 * 72 для дерева
3. нужны стеклянные отверстия, диаметр отверстия должен быть 16 мм
4. может быть деревянным или бетонным
5. 304/316 нержавеющая сталь
6. матовый или полированный или черный

KEBIL科比奥®

KEBIL科比奥®

SF-50

7.

Part No.	Material	Finish	Body	Bolt size
▪ SF-30 ▪ SF-40 ▪ SF-50 ▪ SF-50A	▪ AISI 304 ▪ AISI 316	▪ Satin ▪ Mirror	▪ 30x10; 30x25mm ▪ 40x10; 40x30mm ▪ 50x12; 50x30mm ▪ 50x12; 50x50mm ▪ silicon rubber gasket included	▪ M10x120 bolt ▪ M10x72 wood screw ▪ M8x100 bolt ▪ M8 x72 wood screw

Part No.	Material	Finish	Body	Bolt size
▪ SF-38Z	▪ AISI 304 ▪ AISI 316	▪ Satin ▪ Mirror	▪ hollow type ▪ 38x7.5;38x38mm ▪ silicon rubber gasket included	▪ M8x70 hexagonal screw

Part No.	Material	Finish	Body	Mounting plate size
▪ SF-50T	▪ AISI 304 ▪ AISI 316	▪ Satin ▪ Mirror	▪ 50x10;50x30mm ▪ silicon rubber gasket included	▪ 200x100x10mm

8.

2). Фотографии производства и упаковки Glass standoff-

3). Фотографии осмотра заказчиком массового производства перед отправкой
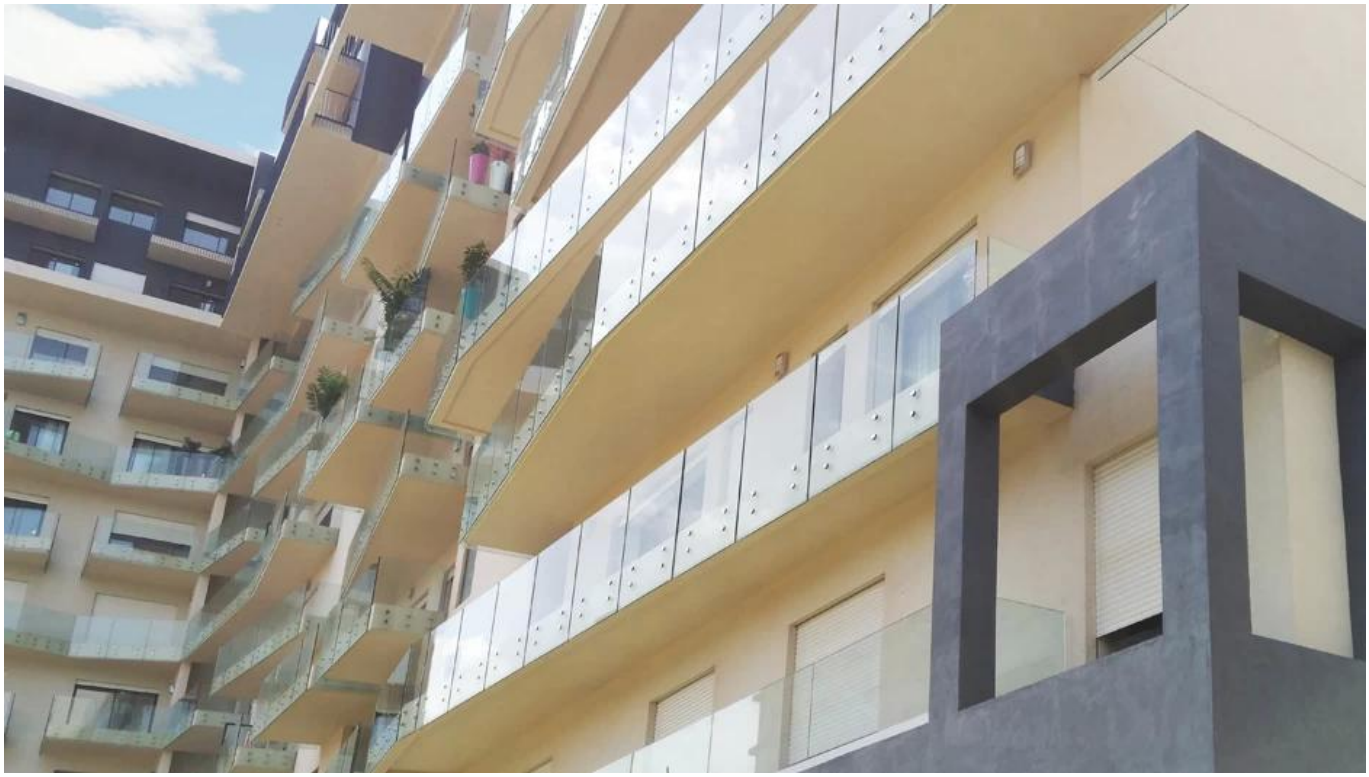
5). Фотографии проекта бескаркасных стеклянных перил для перил балкона