Стекло-стеклянные шарниры бескаркасные тяжелые стеклянные дверные петли

Три модели сверхпрочных стеклянных шарнирных спецификаций,
1.Материал: нержавеющая сталь 304 или 316
2.Финиш: полированный или зеркальный полированный
3. Стекло до стекла 180 градусов
4.Suitable для стекла толщиной 8-12mm
5. Доступны три модели,
1). Модель №G-G1, изготовленная из листового металла, вес нетто около 435 г / шт.
2). Модель №.G-G2, литье, вес нетто 845 г / шт.
3). Модель №G-G, литье сделано, вес нетто около 1225 г / шт.

1. **Модель № G-G1**, стальное стекло из стекла и стекла,

- Обычно для использования с 8 - 10-миллиметровым стеклом
- Максимальный вес полотна ворот: 20 кг / пара
- Максимальная ширина полотна ворот: 900 - 1000 мм.
- Пружина может регулироваться для регулировки скорости закрытия

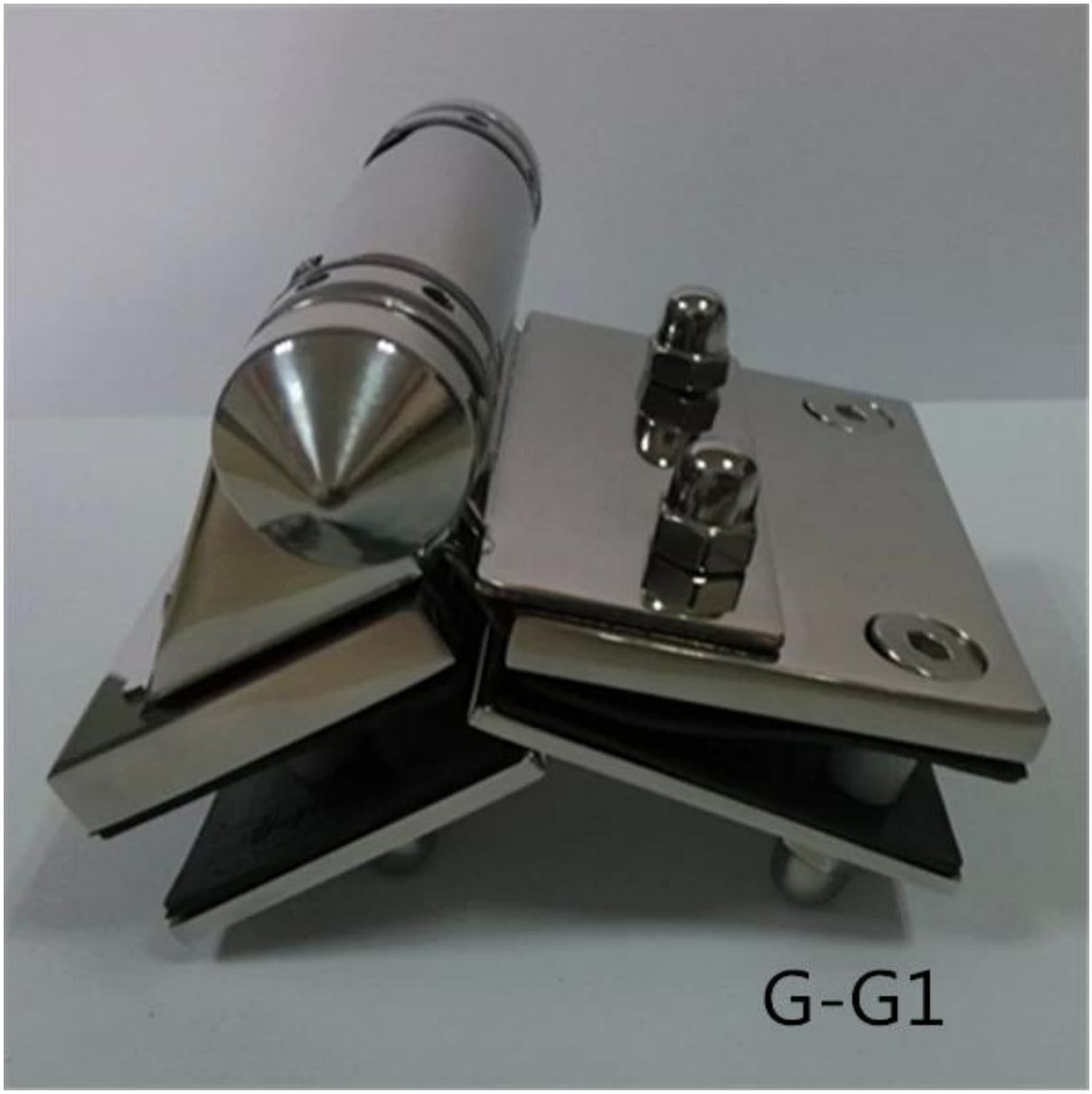
G-G1

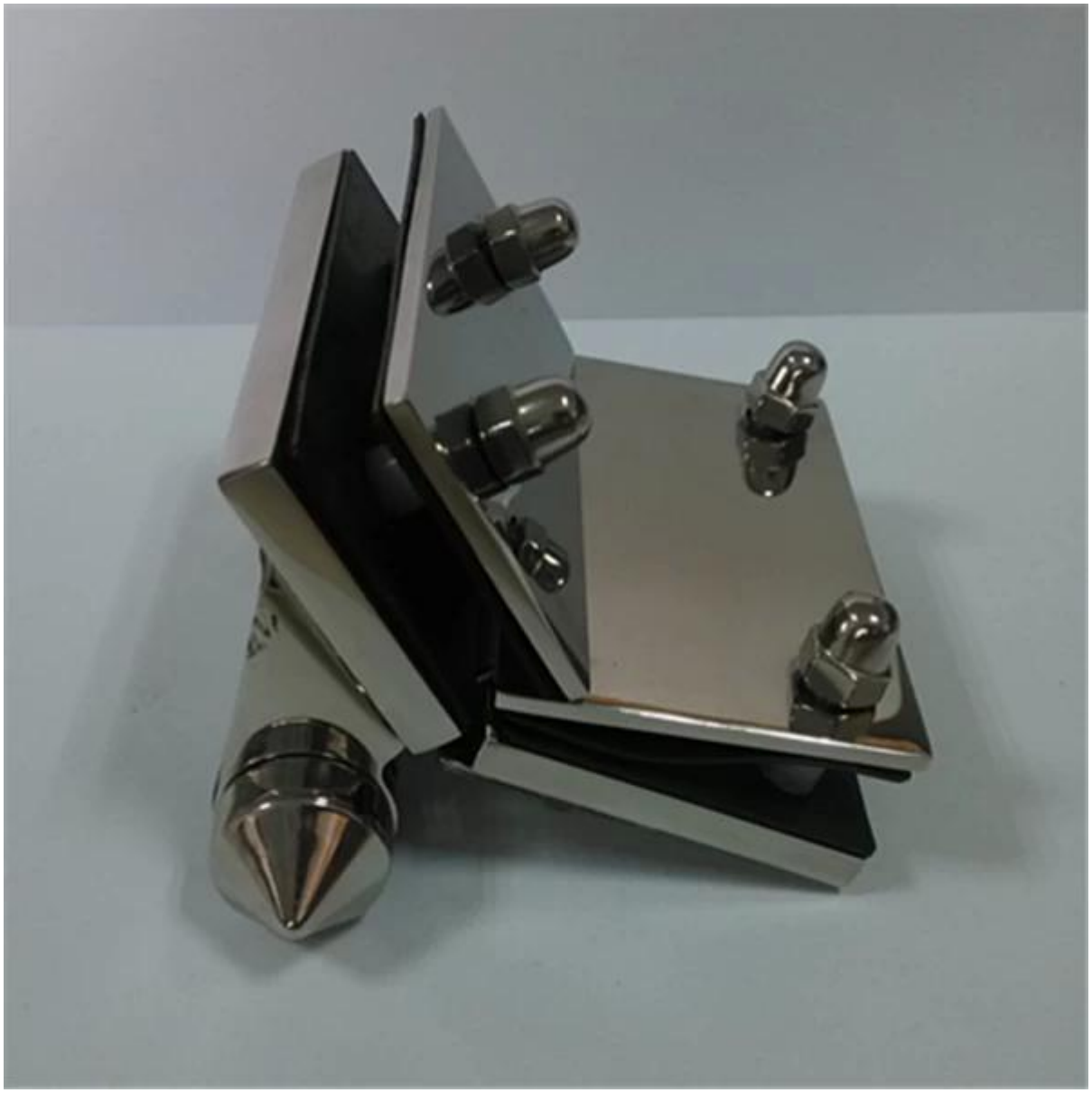

2. **Модель № G-G2**, литье из стекла в стекло шарнир,

- Обычно для использования с 8 - 10-миллиметровым стеклом
- Максимальный вес полотна ворот: 20 кг / пара
- Максимальная ширина полотна ворот: 900 - 1000 мм.
- Пружина может регулироваться для регулировки скорости закрытия

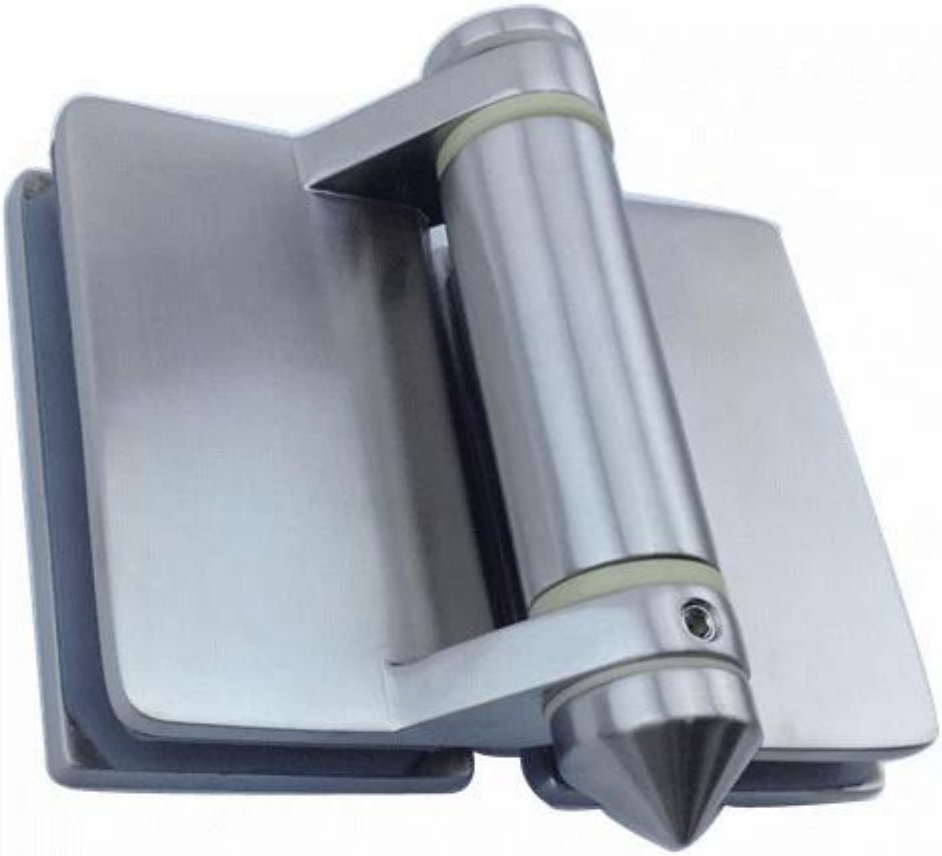

G-G2

3. **Модель № G-G**, литье из стекла в стекло шарнир,

- Для использования с 8 - 12,7 мм стеклом
- Максимальный вес полотна ворот: 30 кг / пара
- Максимальная ширина полотна ворот: 900 - 1100 мм.
- Пружина может регулироваться для регулировки скорости закрытия

Левая модель №G-G2, а правая - G-G:

Стеклянный фехтование бассейна Проект закончил фотографии для справки:

Спасибо за ваше посещение, любые заинтересованные или нуждающиеся, пожалуйста, свяжитесь со мной свободно:

Эл. адрес: sales02@launch-china.cn ,