Матовое черное порошковое покрытие, малый квадратный колпачок 21x25 мм

1. Крышка 25 мм x 21 мм Поручень из нержавеющей стали Slimline технические характеристики :

- Материал: нержавеющая сталь 316L
- Законченный: матово-чёрное порошковое покрытие
- Стекло толщина 10-13,52 мм
- 21 * 25 мм с участием 14 * 14мм слот
- квадрат шапка рельс едоступные варианты :
  180 степень Столяры
  90 градусов столяров
  Регулируемые горизонтальные соединители
  Регулируемые вертикальные соединители
  Заглушки
  Настенные плиты

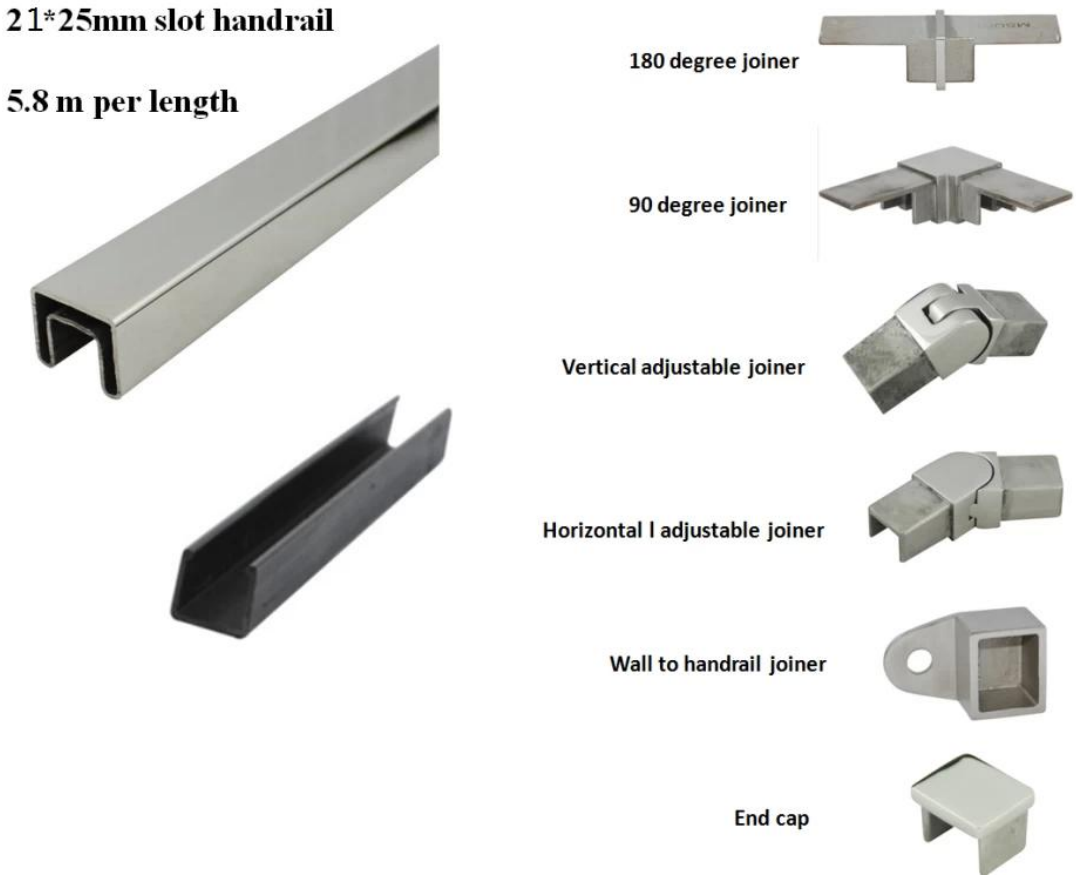

Зеркальная полировка и шлифовка, квадратная планка 25 мм х 21 мм,

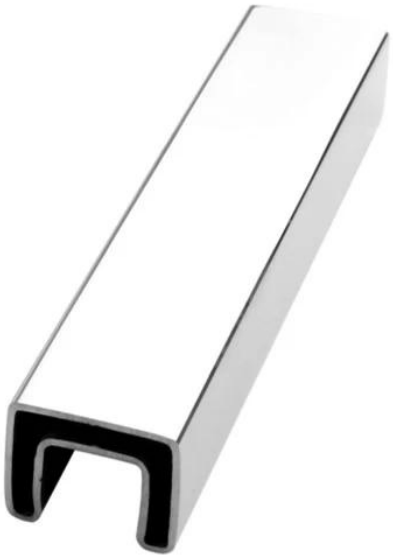

Диаметр 25,4 * 1,2 мм колпачковая планка -

Фотографии проекта с планками 21 * 25 * 1,2 мм-

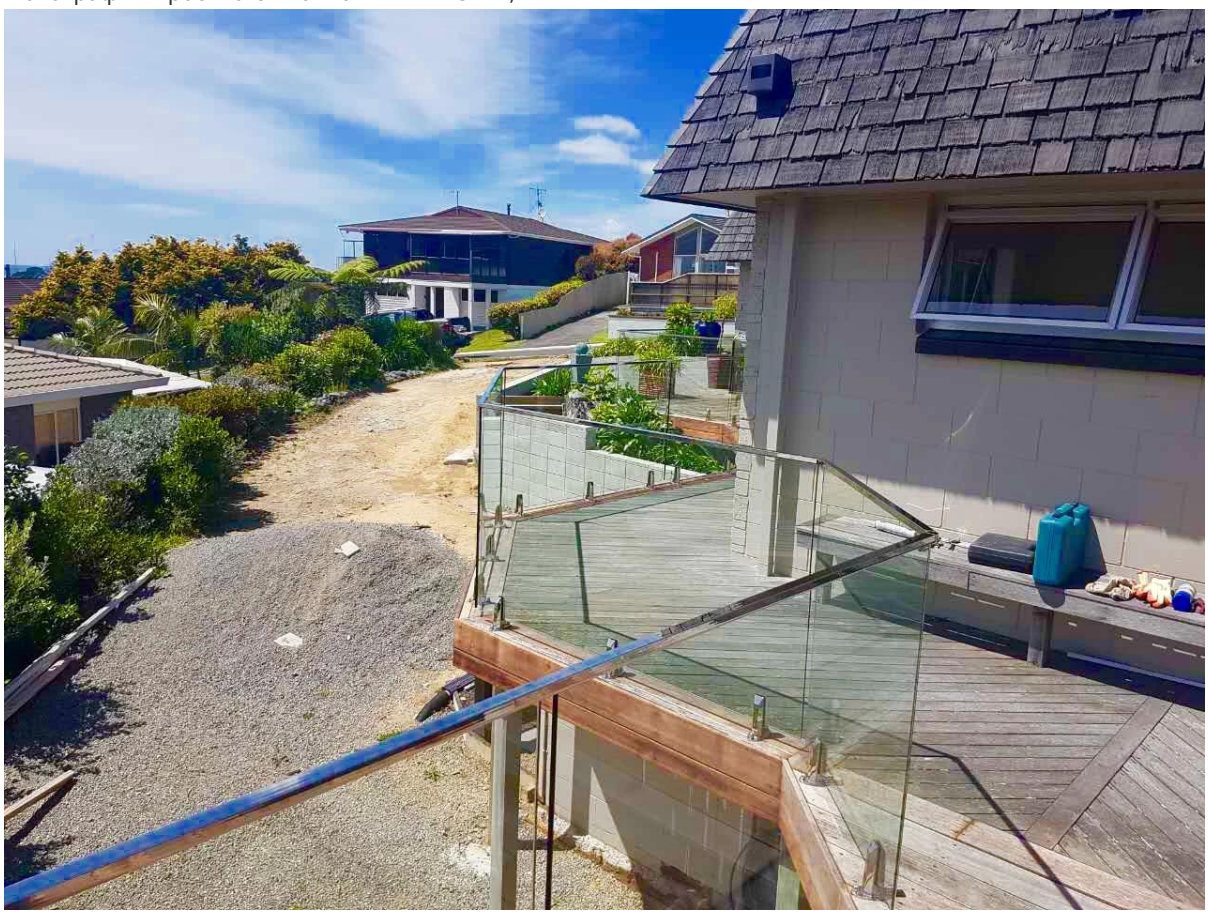

3. Упаковка:

1). Картонная туба.

Каждая часть планки-заглушки упакована в полиэтиленовый пакет, затем в картонную тубу, по 5 штук в пачке.

2) .Упаковка пузырчатого мешка.

Каждая часть колпачка упакована в полиэтиленовый пакет, затем ИЗВЛЕЧЕНА пузырчатыми пакетами, по 6 штук в пачке.

Свяжитесь с нами сейчас, чтобы узнать цену!