Стеклянная стойка из нержавеющей стали для поручней, перил

Имя	**Стеклянная стойка из нержавеющей стали для поручней, перил**
Номер модели:	СФ-50
Диаметр	50 мм
Продуктивный процесс	обработка с ЧПУ
Материал	Нержавеющая сталь 304/316.
Все сделано	Сатин/зеркало/черный
Монтаж	смонтированная стеклянная стена
Для толщины стекла	10-19 мм
Минимальный заказ.	10 шт. за штуку

Стеклянные перила Это барьер безопасности, который становится все более популярным.

Это прежде всего защитные перила, предохраняющие пользователей от падения.

А **точечное крепление** Стеклянные перила Он имеет различные применения:

- стеклянный барьер безопасности для бассейна и патио
- Стеклянная балюстрада Балкон
- Стеклянные весы Рейк
- ограждение безопасности для лестничной площадки или чердака.

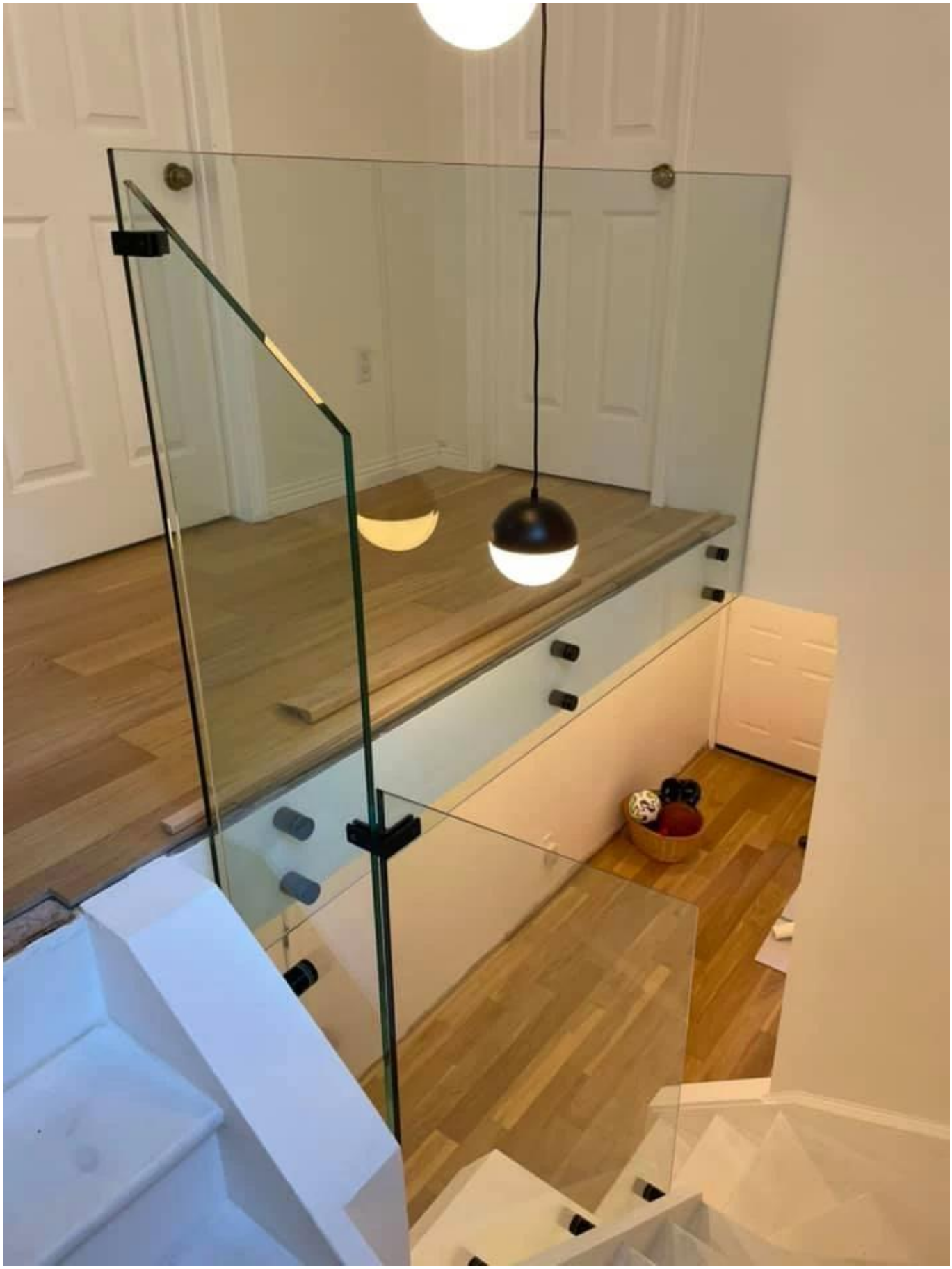

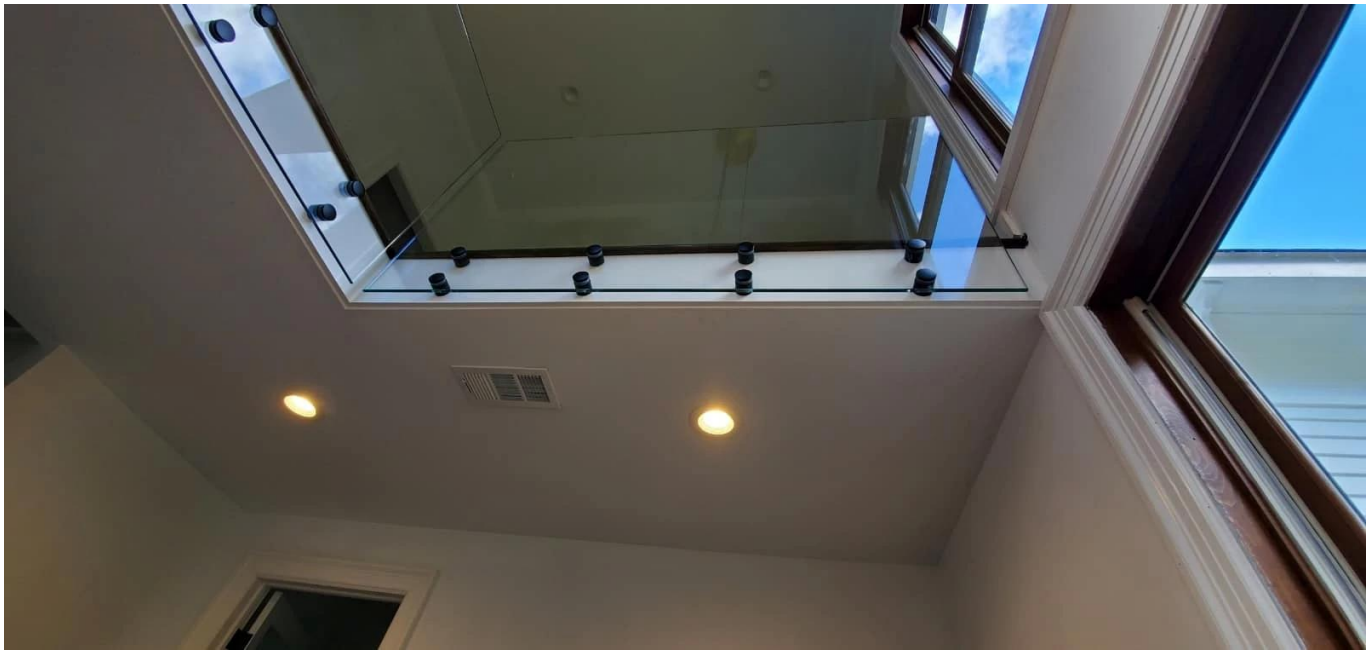

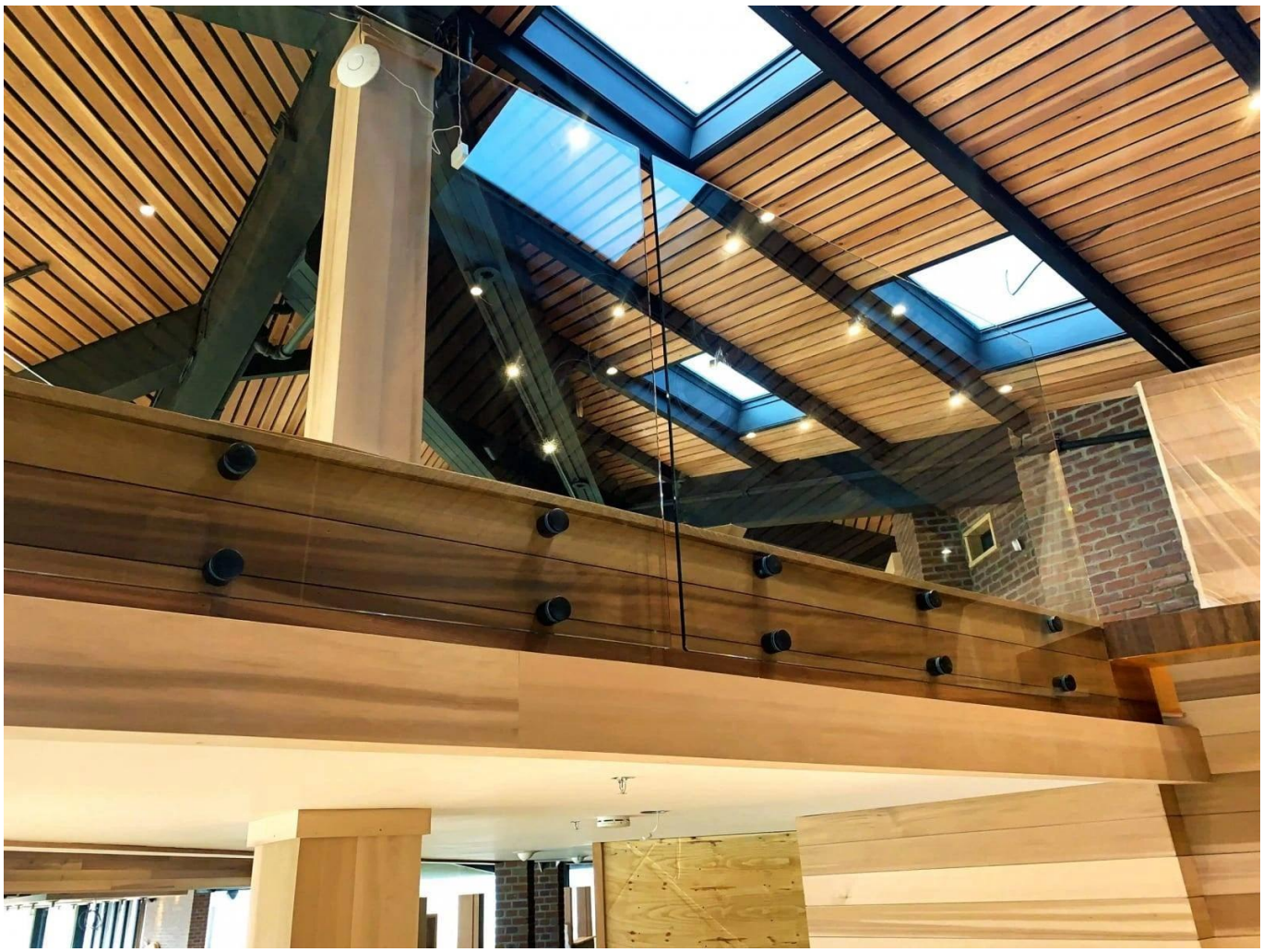

В дополнение к нашему Стеклянные перила на профилях" ассортимент Kebil также предлагает серию стеклянных перил адаптированный к их потребностям : Точечное крепление Зажим-фиксация, фиксация бокового профиля, обрамление с каждой стороны, сообщения и т.д...

Не стесняйтесь обращаться к нам, если вам нужна дополнительная информация:

Канун

Электронная почта: sales03@launch-china.cn.

HP / WhatsApp: 8613686807796