Кронштейн для перил из нержавеющей стали Стеклянные перила Кронштейн для перил для лестниц

1. Gперила из нержавеющей стали настенный кронштейн для перил descrption :

- Материал: нержавеющая сталь 304/316
- Поверхность: сатин / зеркальная полировка / черный
- Для круглой и квадратной трубы / трубы 40x40 / 50x50 / 42,4 / 50,8 мм
- Толщина стекла: 6-19 мм

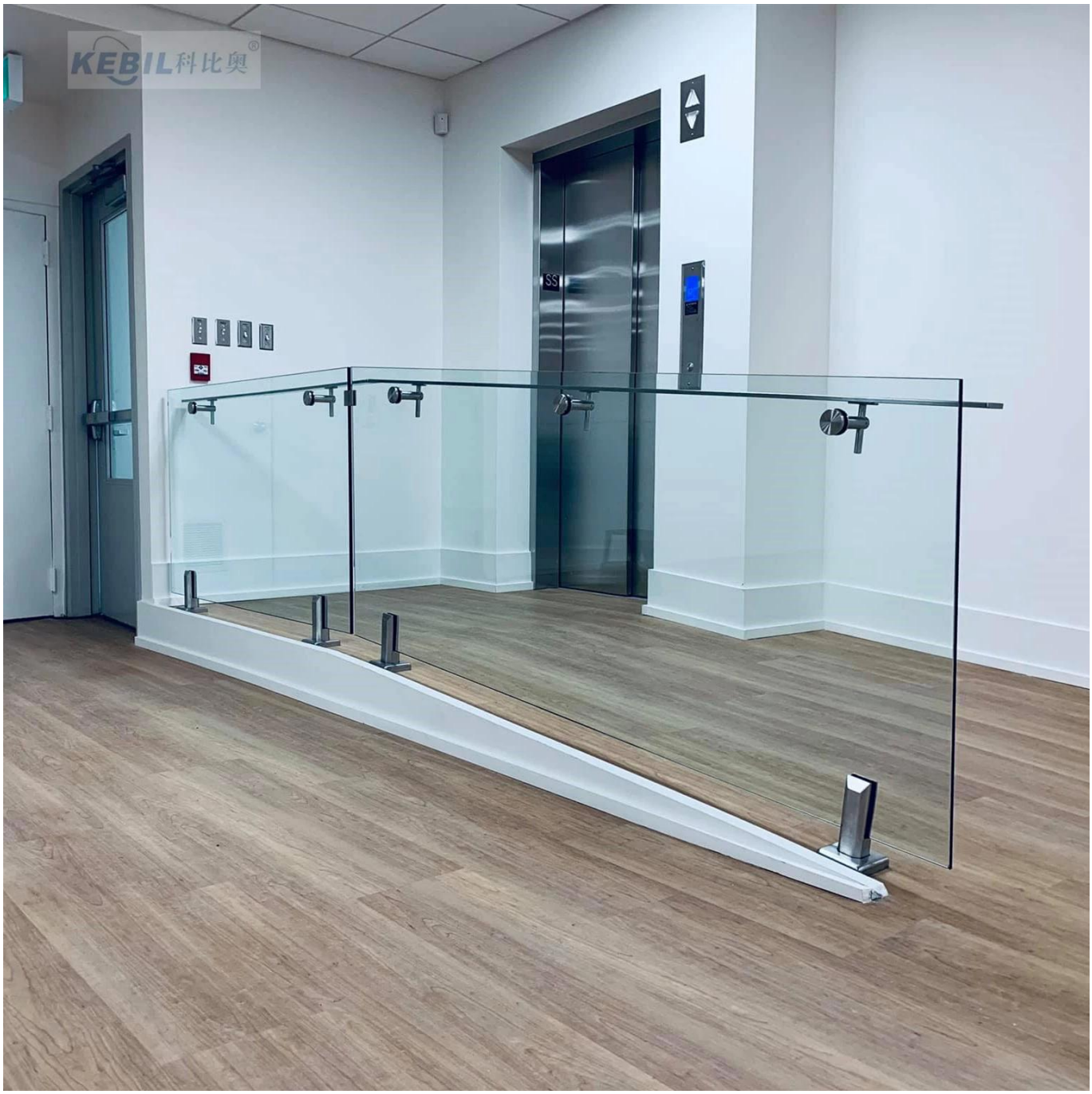

2. Различные типы стеклянные перила настенный кронштейн для перил из нержавеющей

стали :

1). Арт. No P703R стеклянные перила настенный кронштейн для перил из нержавеющей стали

2). Арт. No P706 стеклянные перила настенный кронштейн для перил из нержавеющей стали

3). Модель No. P707 стеклянные перила настенный кронштейн для перил из нержавеющей стали

4). Модель No. P708 стеклянные перила настенный кронштейн для перил из нержавеющей стали

3. стеклянные перила настенный кронштейн для перил из нержавеющей стали фото для справки :

Проект регулируемого кронштейна поручня :

Кронштейн перил на открытом воздухе проект современной дизайнерской лестницы :

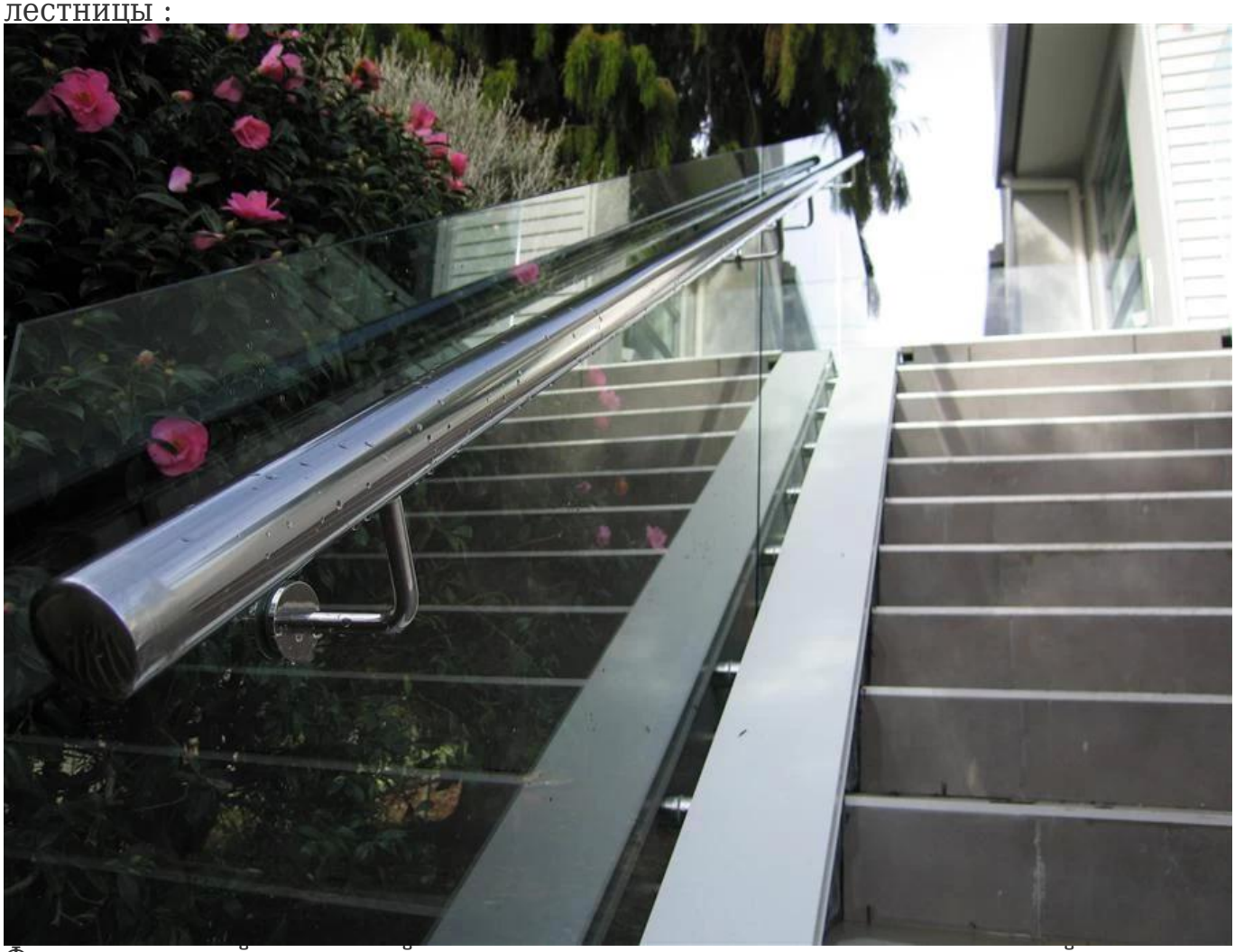

Фиксированный кронштейн поручня в проект лестницы стены дизайна :

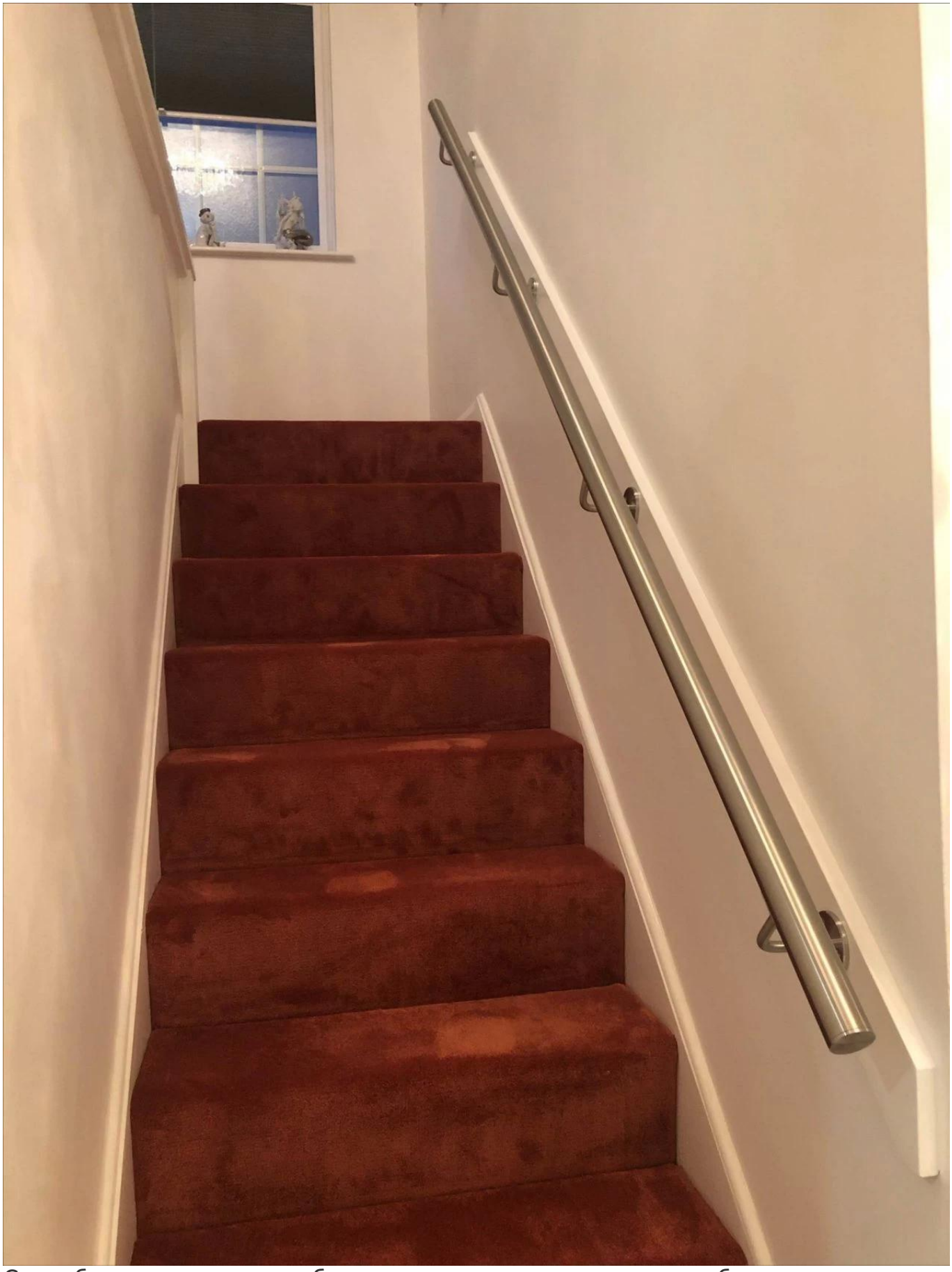

Спасибо за ваш визит, любые заинтересованные или потребности, пожалуйста, свяжитесь со мной свободно:

Венди: sales04@launch-china.cn.