Базовый фланец и крышка для сообщения

Описание продукта:
1. Материал: нержавеющая сталь 304/316
2. Отделка: сатинированная или зеркальная полировка
3. Для размера трубки: 40 * 40 мм

Информация о продуктах

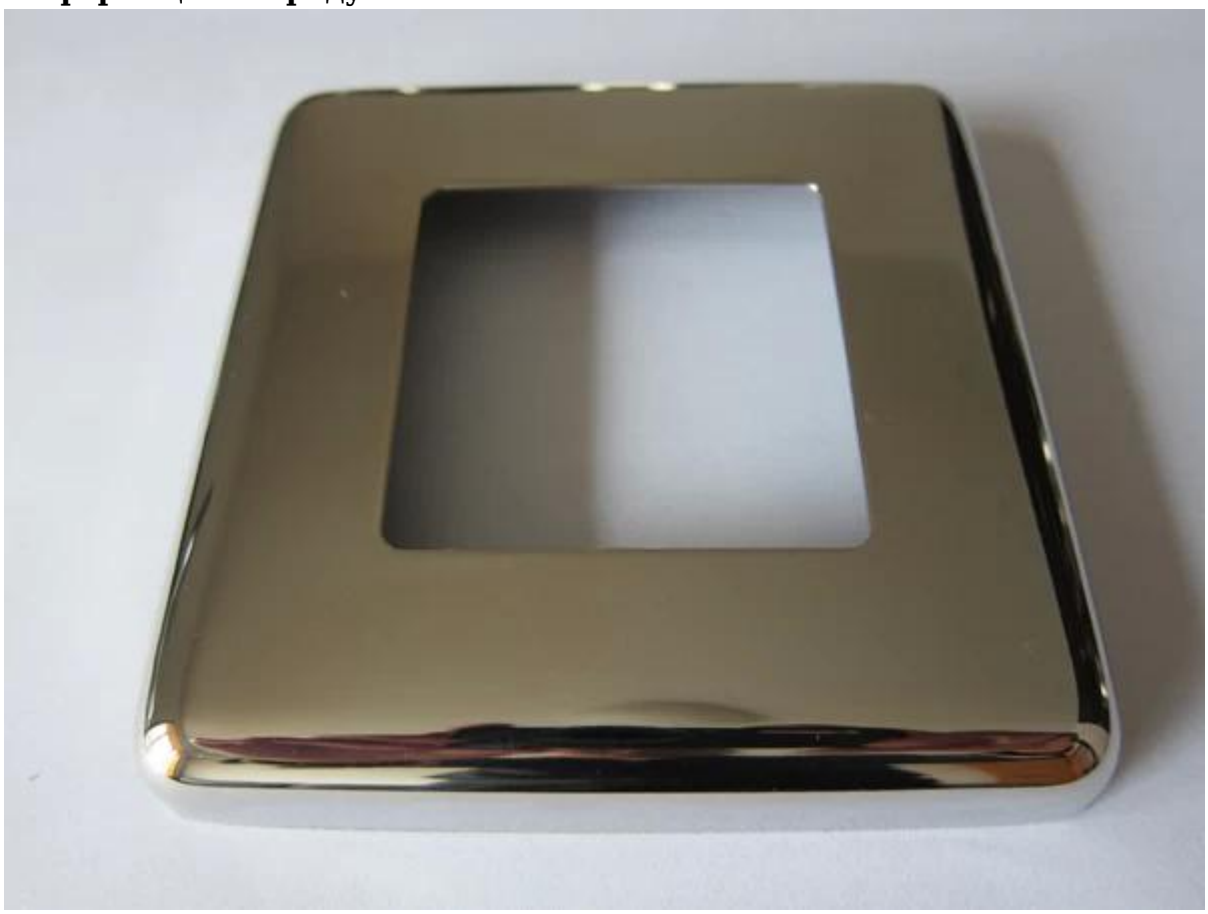

Фотографии проекта

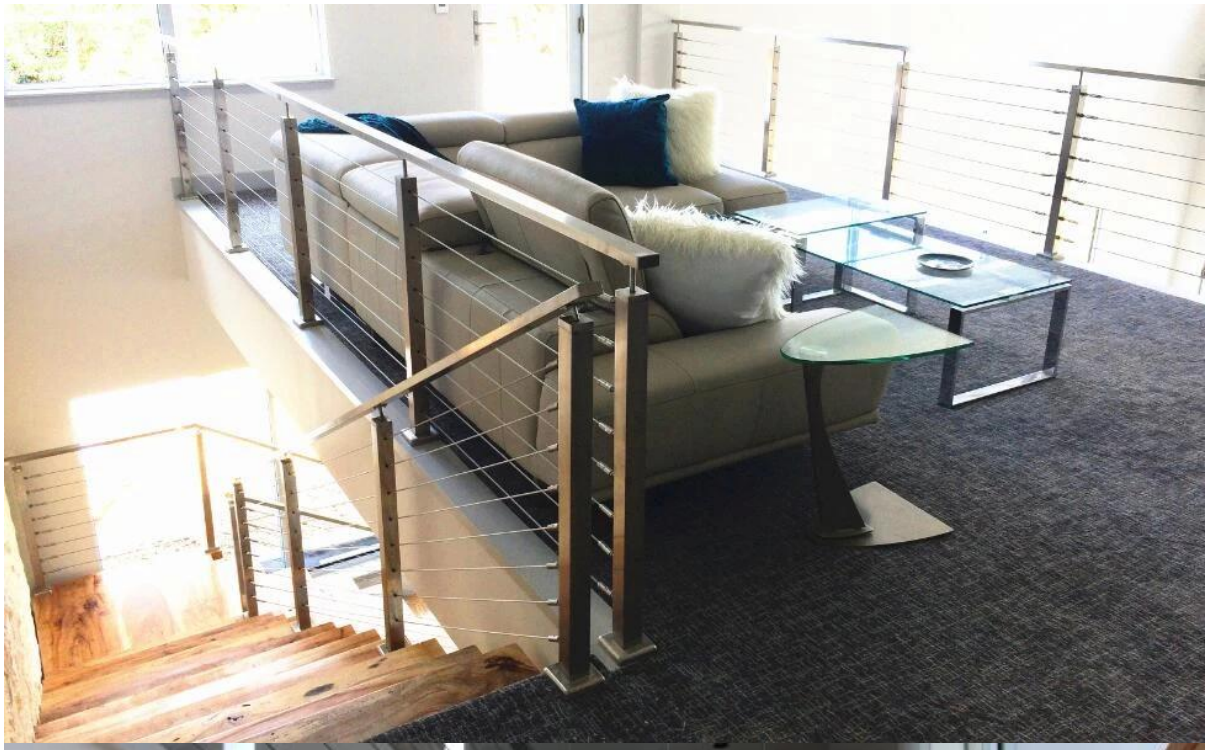

Подробно о пакетеS: Мешок EPE, внутренняя коробка и наружная коробка, 12 шт в картонной коробке.

Нужна цитата или возникли вопросы, пожалуйста, оставьте сообщение. Или свяжитесь со мной ниже. Вернется к вам как можно скорее!