Безрамные мини пост стеклянный бассейн забор кран внешней палубе перила

1. стеклянный бассейн забор кран / стекло мини-пост Спецификация,

1. Материал: **Нержавеющая сталь 316/дуплекс 2205**.
2. Замечание: **Пассивирование лечение доступные**
3. Отделка: Матовый или зеркало полированной.
4. Для толщины стекла: 10 13.52 мм.
5. Модель №. C3M: Круглая пластина краном, вес около 1,28 кг/шт.
6. Модель №. SBM: Квадратная пластина краном, вес нетто около 1,58 кг/шт.
7. Размер: 168 мм высота + Обложка платье диаметром 100 мм.
8. Аксессуары: Обложка, винты, резиновые прокладки.
9. Использование: 2 втулки поддерживают 1 шт стеклянные панели.

RBM
(Round base model)

Полу - готовые фотографии:

Размеры:

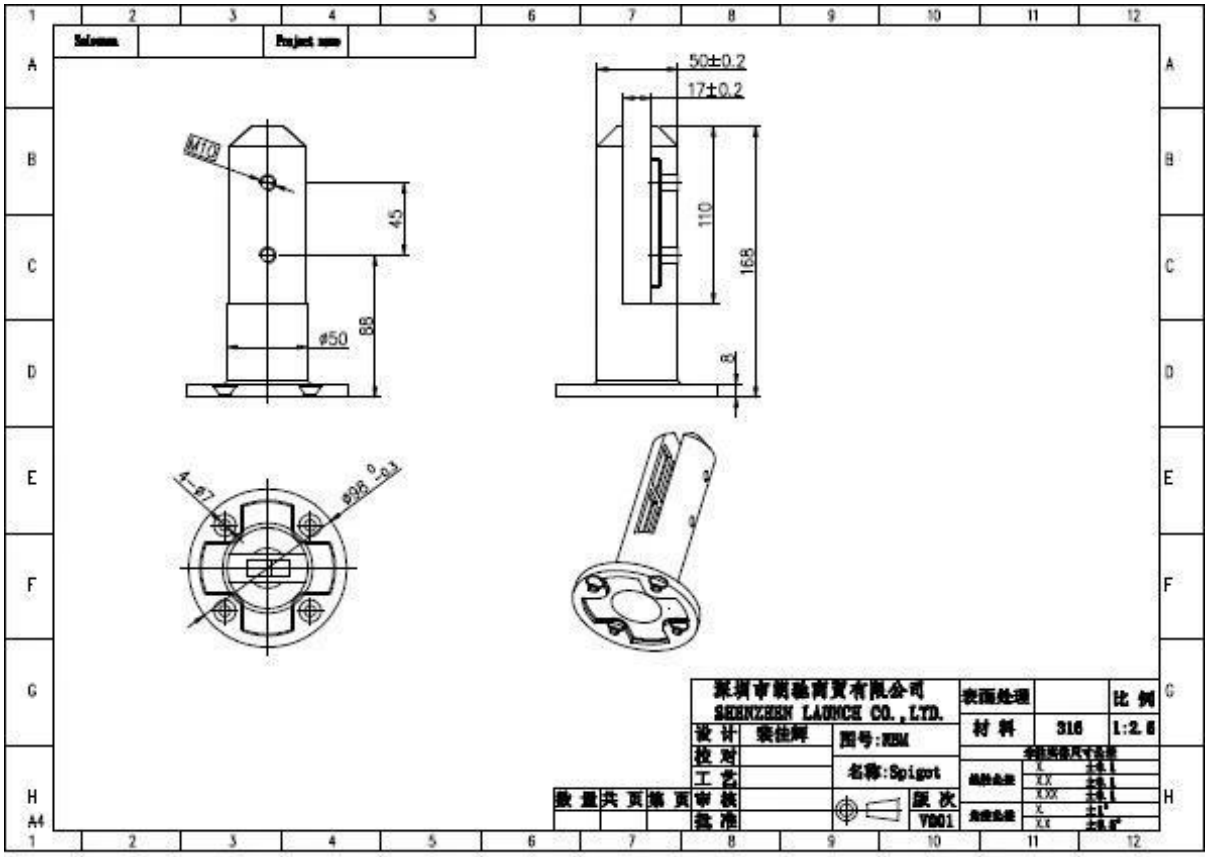

2. проект установки для вашей ссылки ,

3. стеклянные петли и защелки крепления стекла, обратитесь к:

JavaScript:void (0); / * 1480475864056 * /

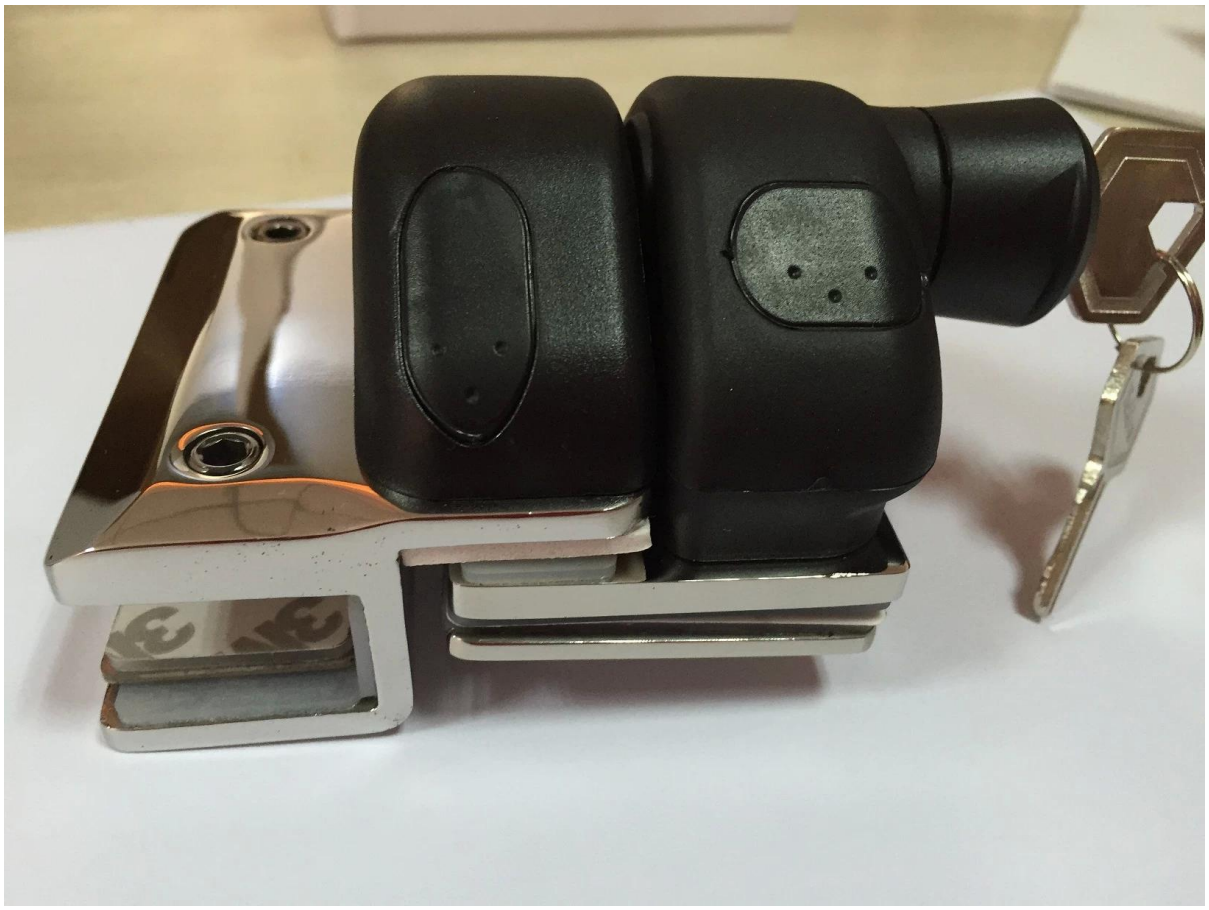

JavaScript:void (0); / * 1480475988576 * /

Спасибо за ваш визит, любым заинтересованным, пожалуйста свяжитесь со мной свободно:

Джои Lan
Шэньчжэнь запуска Co., Ltd
www.Launch-China.com www.chinabalustrade.com
Отправить по электронной почте: sales02@launch-china.cn .
Скайп: запуск-02. Офис: 86-755-86037559.
Толпа/WeChat/WhatsApp: + 86-18707054903 .

KEBIL科比奥®

深圳市朗驰商贸有限公司
SHENZHEN LAUNCH CO., LTD.
朗驰国际有限公司
LAUNCH INTERNATIONAL LIMITED.

Joey Lan
Senior Sales Representative
(86) 187 0705 4903
(Mob/Wechat/WhatsApp)

深圳市南山区南山大道1092号亿利达大厦B区3栋5003
Room 5003, Building 3, Yilida Building, No.1092 Nanshan Road, Nanshan District, Shenzhen, China postal code 518054

(86-755) 8603 7559
(86-755) 8637 2611
sales02@launch-china.cn
www.launch-china.com
www.chinabalustrade.com