стеклянные монтажные кронштейны зажимы для боковых перил неподвижной нержавеющей стали

Нержавеющая сталь 304 Материал наносится в помещении перила.
Нержавеющая сталь 316 материал делается для наружного ограждения. Одна часть стеклянной монтажного кронштейна требуется просверлить одно отверстие в стекле. И он должен быть стороне крепления поручня. У нас есть две модели, одна для круглых труб поручень, а другой для квадратной трубки поручней.

ТЕХНИЧЕСКИЕ ХАРАКТЕРИСТИКИ:

1. из нержавеющей стали 304 или 316 Материал
2. сатин или зеркальная полировка
3. исправить боковой поручень
4. поручень может быть круглой или квадратной формы
5. просверлить одно отверстие в стекле для каждого кронштейна
6. размер может быть выполнена на заказ

Вот картинка продукт, один матовое, а другая зеркальная полировка:

Смотрите картину проекта здесь:

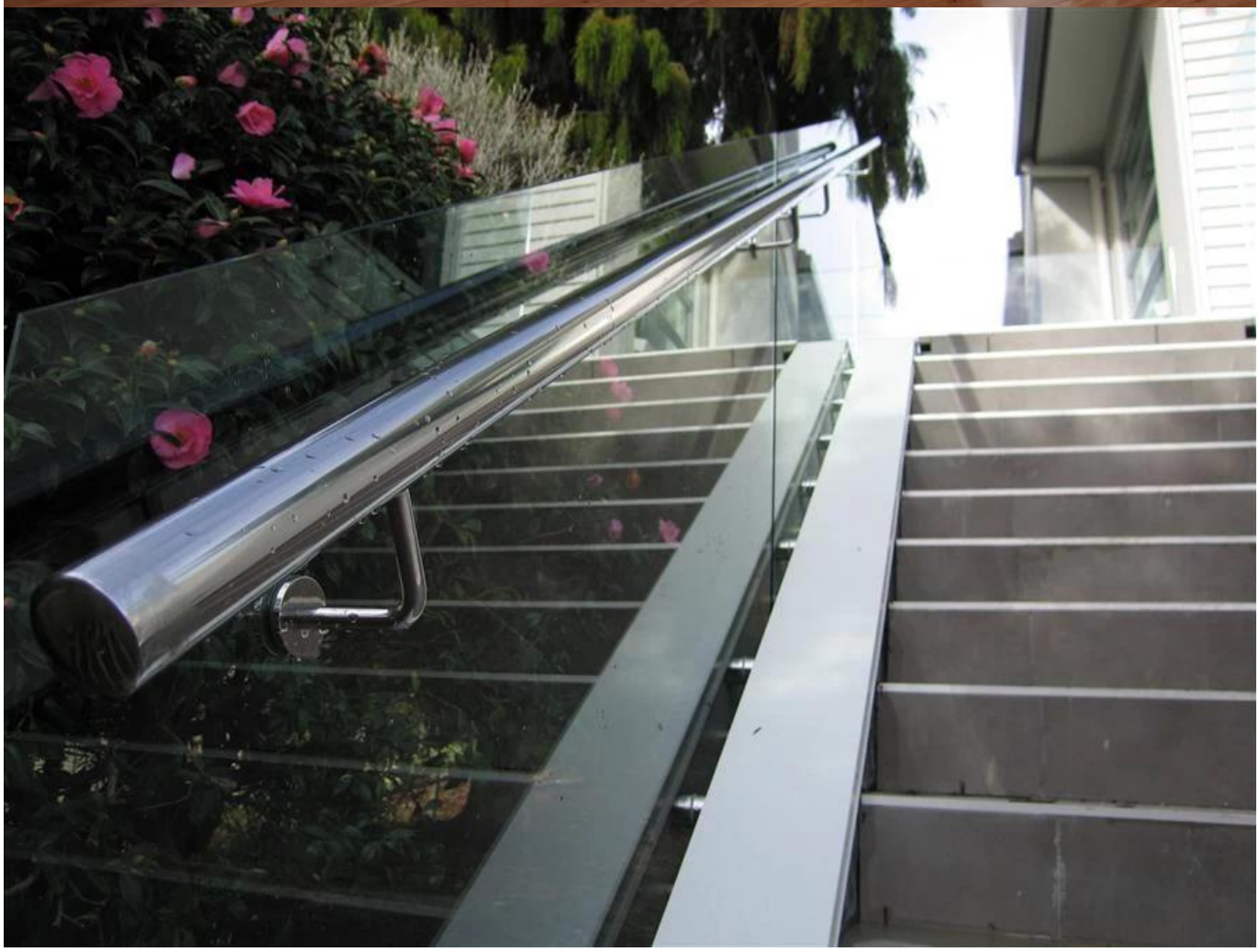

Спасибо для вашего посещения, любой neeeds или вопрос,

свяжитесь со мной свободно:
Контактное лицо: Джои Lan
E-mail: sales02@launch-china.cn.
Skype: ответно-02. Mob / WeChat / WhatsApp: 86-18707054903.