стекло лестничные корпус из нержавеющей стали настенный кронштейн поручня

1. стекло лестничные корпус из нержавеющей стали настенный кронштейн поручня descrption :

- Материал: нержавеющая сталь 304/316
- Отделка: сатин / Зеркальная полировка
- Для обоих квадратной и круглой трубы / 40x40мм / 50x50mm / diameter42.4 / diameter50.8mm трубы
- Толщина стекла: 6/8/10 / 10,76 / 12.76mm

2. Различные типы стекло лестничные корпус из нержавеющей стали настенные кронштейны поручень :

1). Модель No.P703R стекла лестницы стены из нержавеющей стали установлен поручень кронштейн

2). Модель No.P706 стекло лестничные корпус из нержавеющей стали настенный кронштейн поручня

3). Модель No.P707 стекло лестничные корпус из нержавеющей стали настенный кронштейн поручня

4). Модель No.P708 стекло лестничные корпус из нержавеющей стали настенный кронштейн поручня

P708

SX-7001D
385
g
lb
oz
s
NET
PCS
UNIT
ON/OFF
ZERO
TARE
TOPWE
Electronic Compact Scale

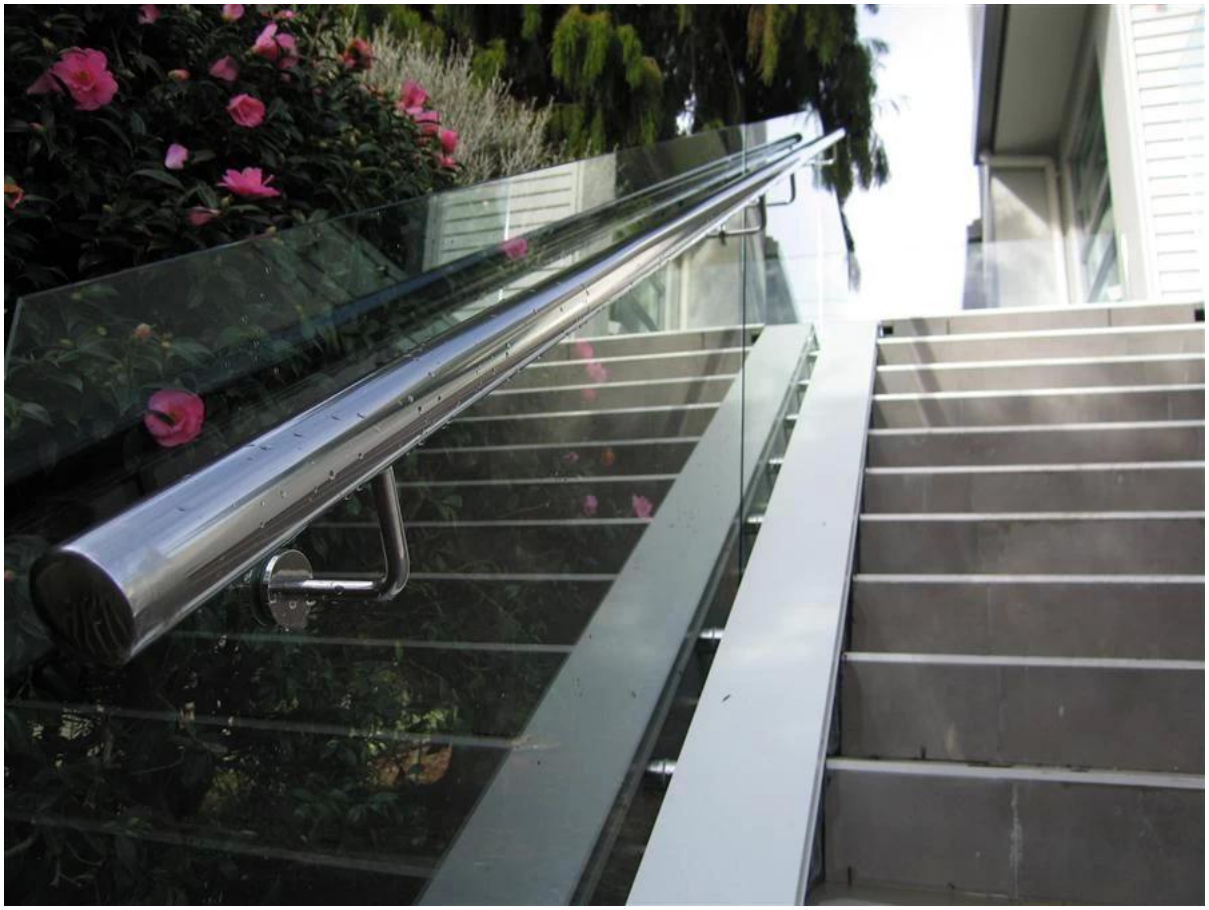

Благодарим Вас за посещение, любое заинтересованное или потребности, пожалуйста, свяжитесь со мной свободно:

Джой Lan
Shenzhen Launch Co., Ltd
www.launch-china.com www.launch-china.en.alibaba.com www.chinabalustrade.com
E-mail: sales02@launch-china.cn.
Skype: ответно-02. Управление: 86-755-86037559.