Нержавеющая сталь 316, бескаркасных стеклянными перилами мини пост, стеклянный бассейн забор патрубком

1. Стеклянный бассейн забор патрубком / мини пост Спецификация,

1. Материал: нержавеющая сталь 316 / дуплекс 2205.
2. Отделка: Матовый или Зеркальная полировка.
3. Для толщины стекла: 10-13.52mm.
4. Модель № RBM: Круглая плита основания цапфы.
5. Модель № SBM: Площадь плита основания цапфы.

RBM

Матовый закончил:

Зеркальная полировка:

Размерный чертеж:

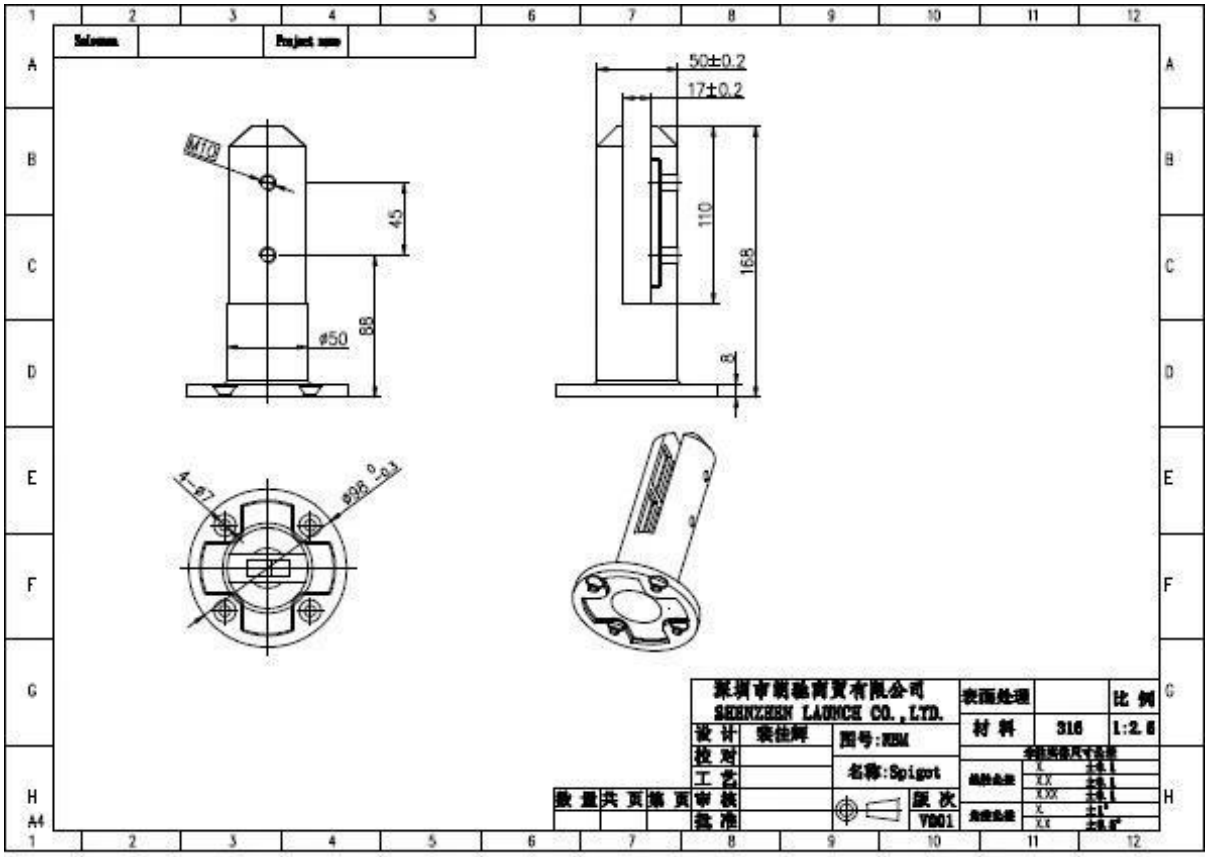

2. Проект установлен для вашей справки ,

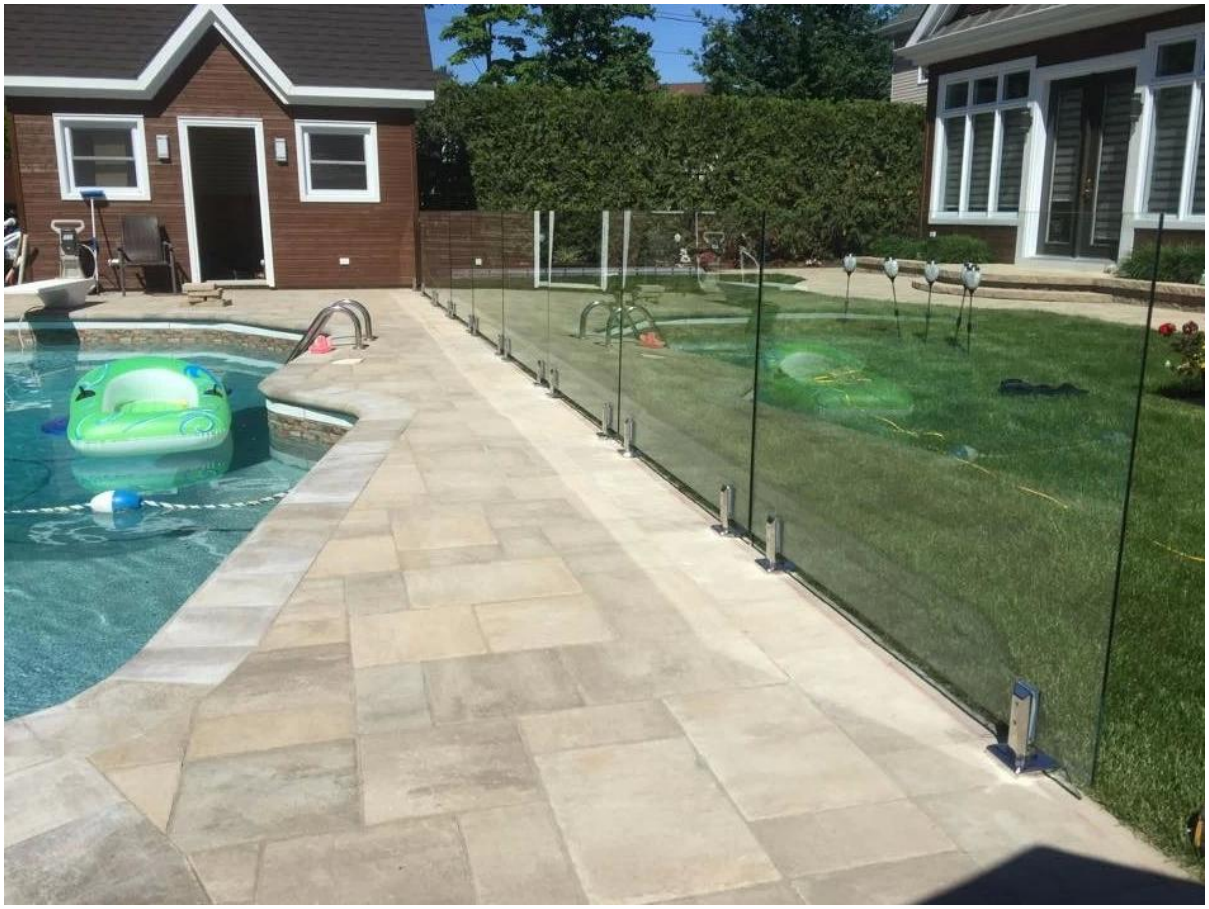

3. Стекло шарнира & Amp; стеклянные защелки фитинги, пожалуйста, обратитесь к:

JavaScript: недействительным (0); / * 1480475864056 * /

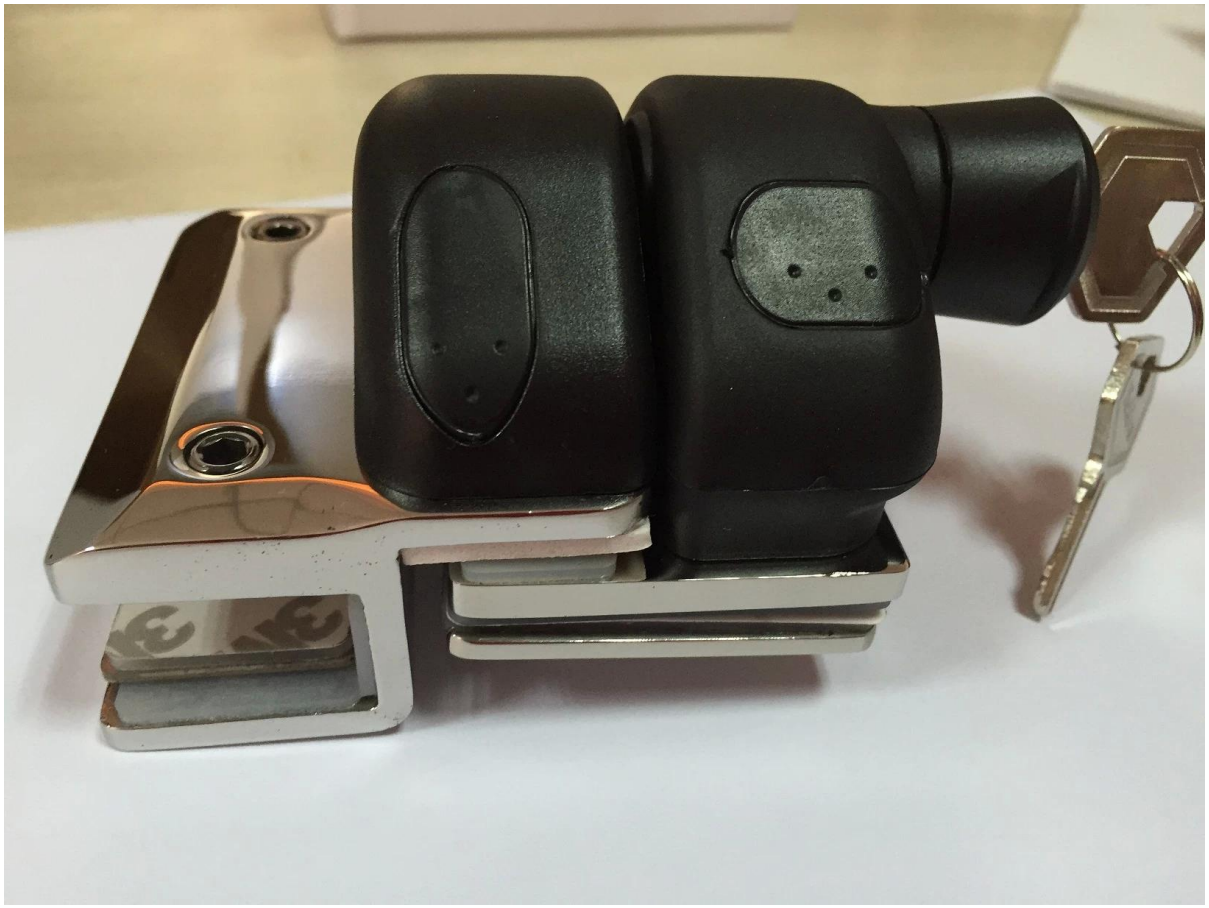

JavaScript: недействительным (0); / * 1480475988576 * /

Спасибо для вашего посещения, любой желающий, пожалуйста, свяжитесь со мной свободно:

Эл. адрес: sales02@launch-china.cn , Skype: запуск-02 ,